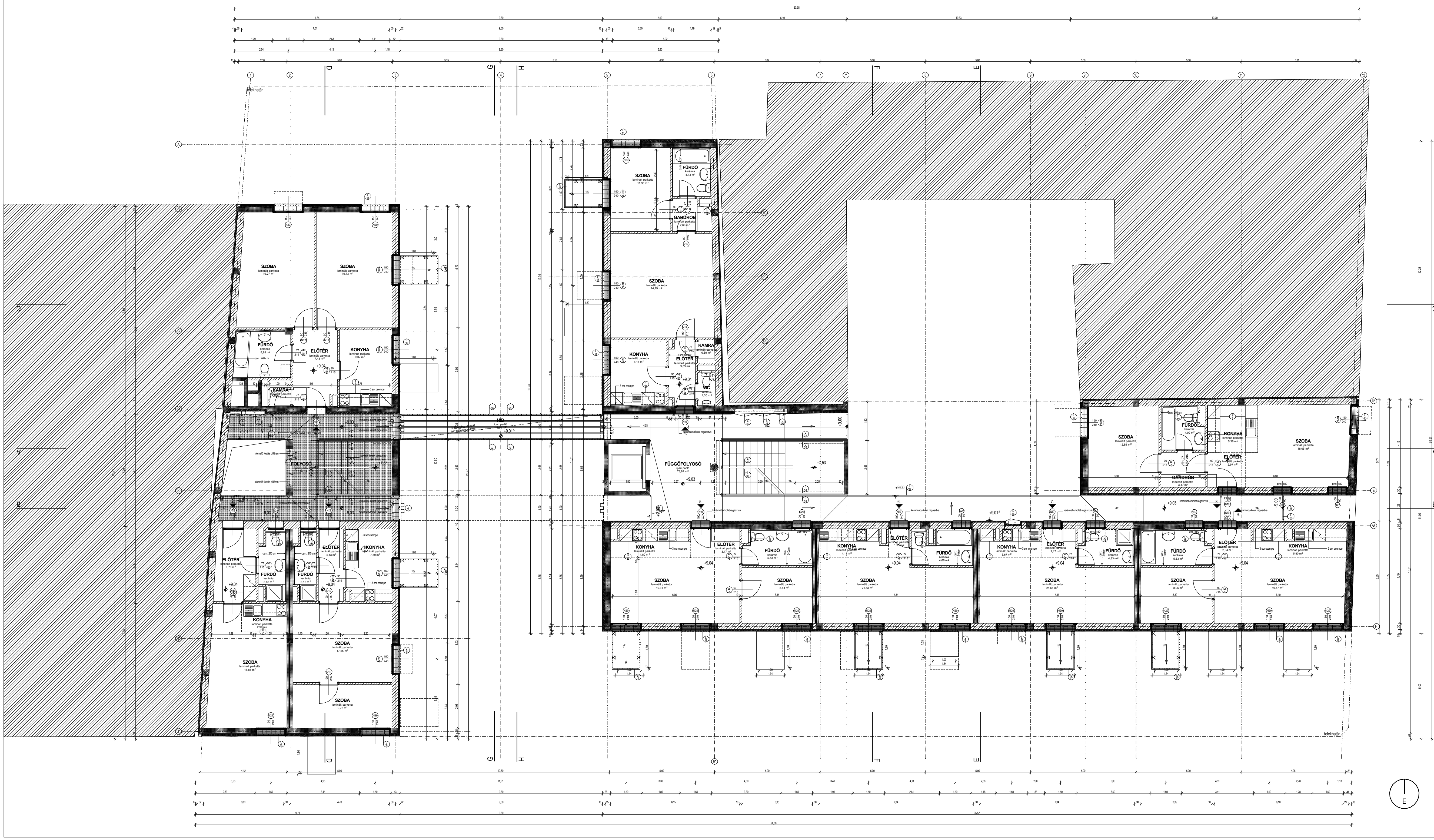

Megjegyzések
A terv ±0,00 szintje: 103,60 mBf
Méretek a helyszínen ellenőrizendők!

Terv: Önkormányzati lakóépület

Tervtípus: Kiviteli terv

Helyszín: Budapest, VIII. ker. Práter u. 30- 32. hrsz: 35696

Megbízó: HÉROSZ Építőipari Zrt.
H - 1095 Budapest, Hídépítő u. 1- 12.

GeneráltervezŘ: Kis Péter Építészműterme Kft.
H - 1121 Budapest, Evetke út 2. Tel/ fax: + 36 1 273 49 35
Email: kp888@axelero.hu http: www. plant.co.hu

Építész tervezŘ: Kis Péter Építészműterme Kft.
H - 1121 Budapest, Evetke út 2. Tel/ fax: + 36 1 273 49 35
Email: kp888@axelero.hu http: www. plant.co.hu
Felelős tervező
Kis Péter vezető tervező E1-01-2551/03
Tervezők
Balázsa Gábor tervező
Sarusi Kis János tervező
Tarr Ivett tervező
Valkai Csaba tervező

Statikus tervezŘ: mTm Tanácsadó Mérnökiroda
H - 1015 Budapest, Szabó Ilonka u. 12. Tel/ fax: + 36 1 212 9098
Felelős tervező
Markovits Péter vezető tervező T1-01-7842

Gépész tervezŘ: Art-Tax Szolgáltató Szövetkezet
H - 1146 Budapest, Dózsa György út 29. Tel/ fax: + 36 1 343 0281
Felelős tervező
Oltvai András vezető tervező G1-01-3552

Elektromos tervezŘ: Hochplan Kft.
H - 1163 Budapest, Batsányi János u 12/b. Tel: + 36 1 266 4802
Felelős tervező
Sax Dezső vezető tervező V1-13-0491

Kertépítész tervezŘ: Stúdió 73 Bt.
H - 1119 Budapest, Bártfai u 8/b. Tel/fax: + 36 1 209 1402
Felelős tervező
Balogh Péter István vezető tervező K1-01-5119/03

Épületszerkezetek: FRT Raszter Építésziroda Kft.
H - 1117 Budapest, Karinthy Frigyes út 11. Tel/fax: + 36 466 27 83
Felelős tervező
Farsang Attila

TŽzvédelem: Tűz-Ért-Ő Bt.
H - 2336 Dunavarsány, Nagyvarsányi út 30. Tel/fax: + 36 24 473 195
Venczel Sándor tűzvédelmi szakértő

KülsŘ közmŽ: Kádár László
H - xxxx xxx, xxx Tel/fax: xxxxx
xxx xxx

Közlekedés: Közlekedés Kft.
H - 1052 Budapest, Bécsi. u. 5. Tel/fax: + 36 1 235 2000
Felelős tervező
Szegő János

Akusztika: dr. Karsai Elekné
H - 1123 Budapest, Győri út 4. Tel/fax: + 36 1 356 5859
Felelős tervező
SZÉS-4-b/01-1035

Felvonó: Schindler-Hungária Kft.
H-1117 Budapest, Budafoki út 60. Tel: + 36 1 206 9040
Balogh Gábor tervező

Tervlap: E-A-05 III. emelet alaprajza

Lépték: m 1:50

Dátum: 2006. december 15.