

3.629

+17,23

Postojeći krovni pokrivač ETERNIT
RAVNE PLOČE

+16,00

SUSEDNI OBJEKAT

SUSEDNI OBJEKAT

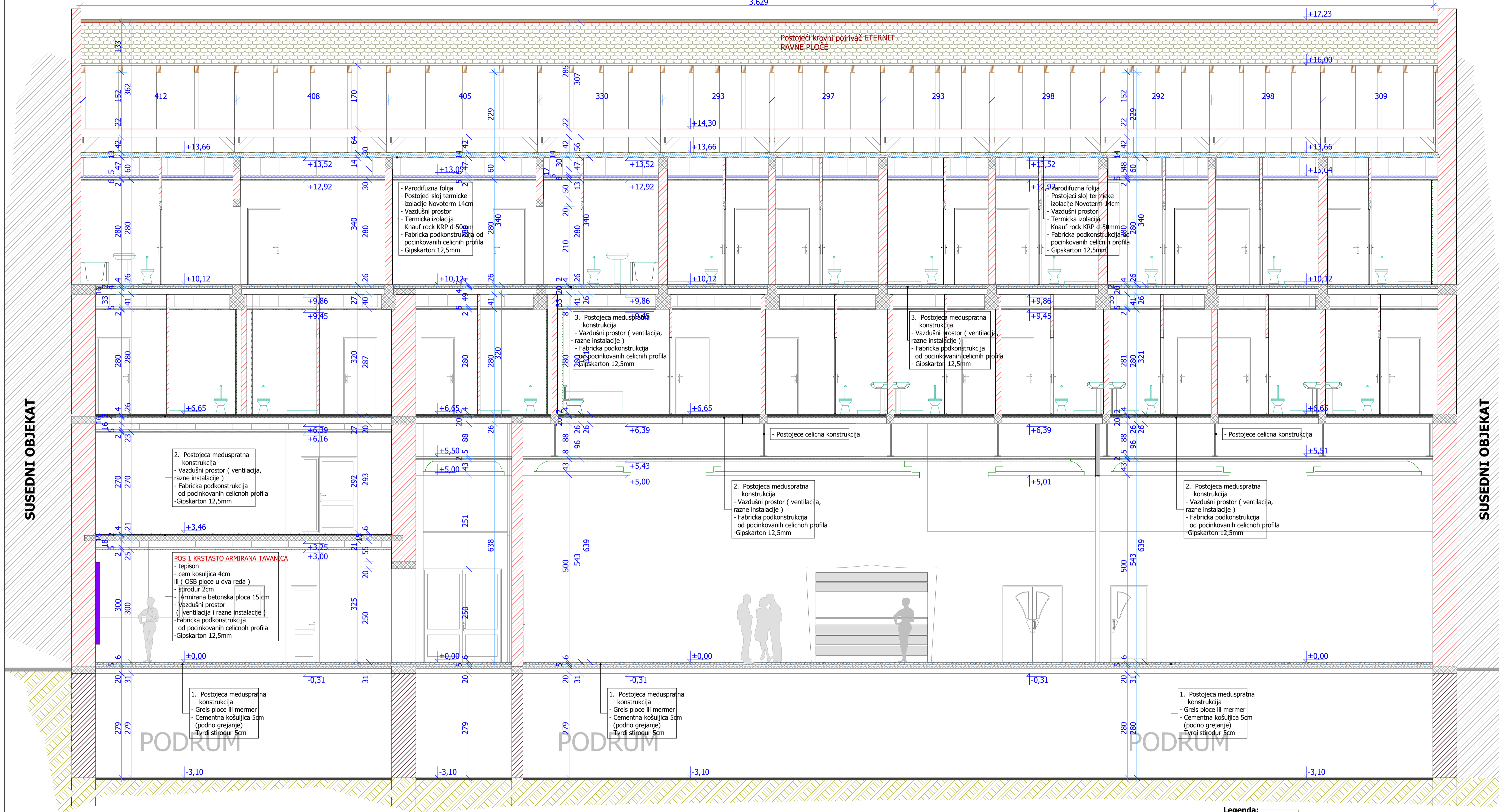

Presek c-c R=1:50

arching d.o.o. Preduzeće za projektovanje, inženjering, unutrašnju i spoljnu trgovinu Senta, Glavni trg br. 18		E-09/07
Investitor:	AD "Tisa"ugostiteljsko preduzeće-Senta	Sadržaj:
Objekat:	Adaptacija i rekonstrukcija "Hotela Royal"	Presek b-b R=1:50
Projektant:	Vatai Ištvan dipl. ing. arh.	
Saradnik:	Ljubica Popović građ. teh. Čipak Alis građ. teh.	Datum: Apr. 2007 Razmera: R=1:50 List br.: