strand 2. ütem - tavi fürdő / Hejő korzó

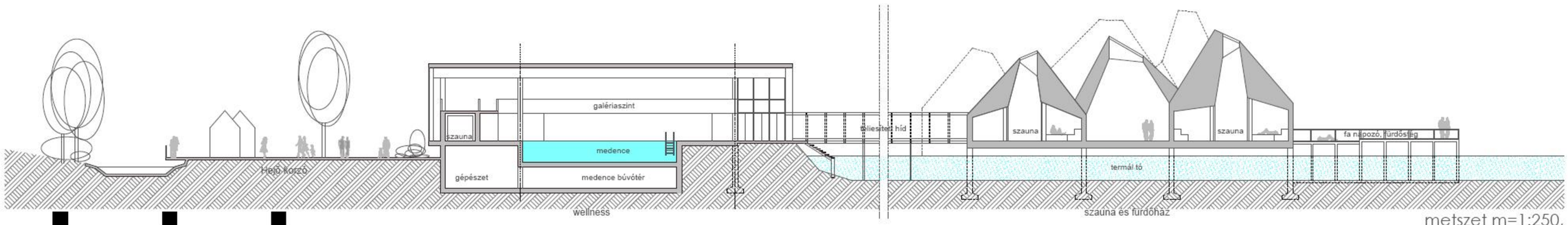

metszet m=1:250,

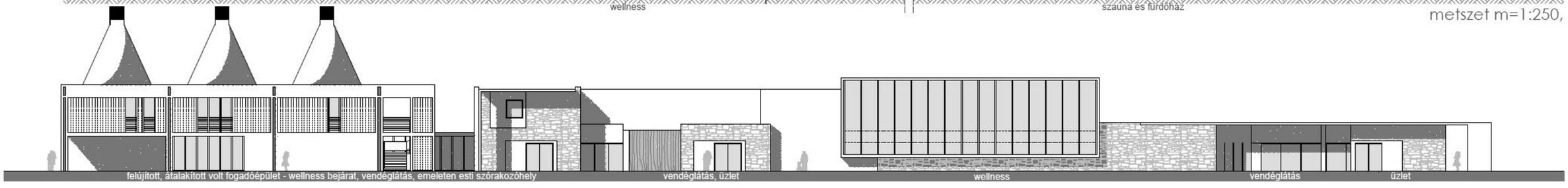

Hejő korzó felöli homlokzat m=1:250

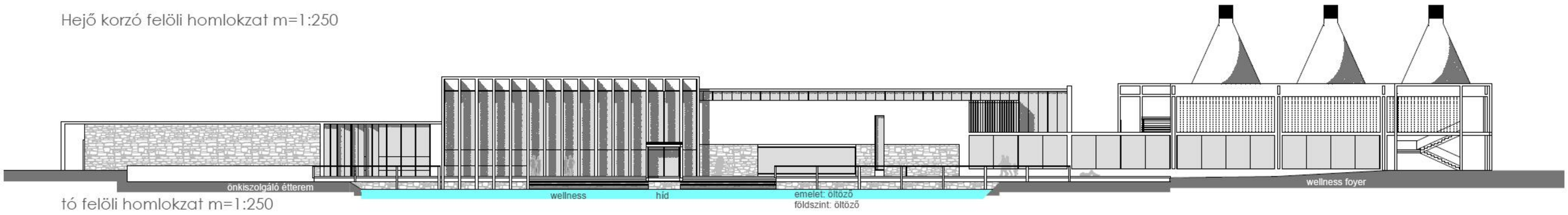

tó felöli homlokzat m=1:250

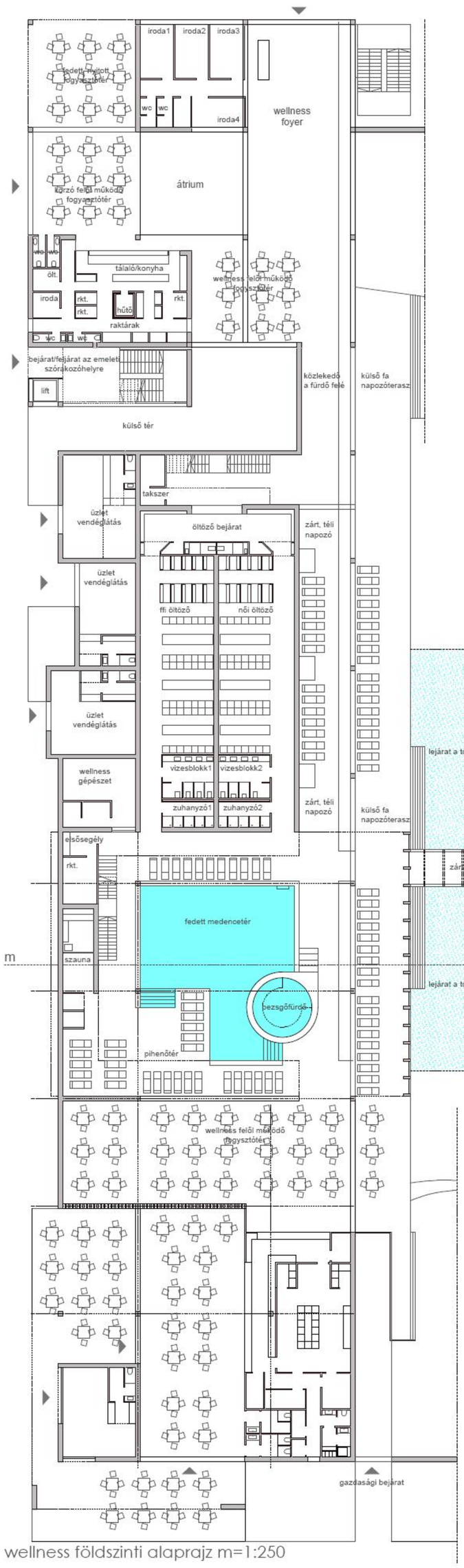

wellness földszinti alaprajz m=1:250

wellness Hejő korzó felőli nézete

tóra épített szauna és fürdőház m=1:250

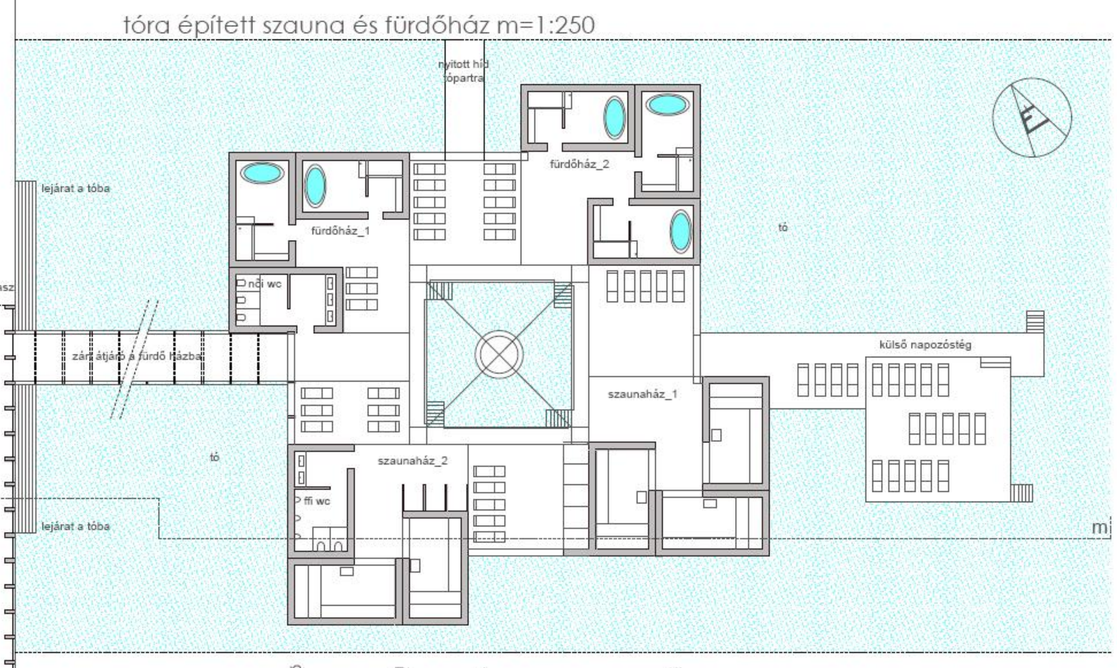

A 2. ütemben a volt strandterületen egész évben működő, az új termál tóra települő **tavi fürdő** létesül. Főbejárata az Aradi sétányról a volt fogadó épületen keresztül nyílik, aminek felső szintjén esti szórakozóhely működik, közvetlen bejárattal a korzóról. Miskolctapolca új, nagy vízfelületű tava a faállomány jelentős részének megtartása mellett, elsősorban a mostani medence helyére kerül. A tavon lábakon áll az egyedi karakterű szauna és fürdőház, a tó nyugati partja keményfa burkolatú stégként kiépített, a többi partja szabadon formált, „vad" vízpart. A strand kiszolgáló épületei a patak menti **Hejő korzót** kísérik, két irányban működő vendéglátó, kiskereskedelmi, szórakozó helyek. A térfal tagolt, belátásokat enged a tavi fürdő felé, sejteti a benti életet. Dél felé a fürdő területe vizuálisan együtt működik az Őspark kibővített területével, így a fürdőzés élménye a természet látványával gazdagodik.

területkimutatás

bejárati épület + vendéglátás: wellness fedett fürdő kiszolgáló funkciókkal, üzletekkel a korzó felé:	650 m2
wellnes emeleti öltözők + galériaszint:	1760 m2
szauna és fürdőház a tavon	490 m2
	650 m2
összesen:	3550 m2

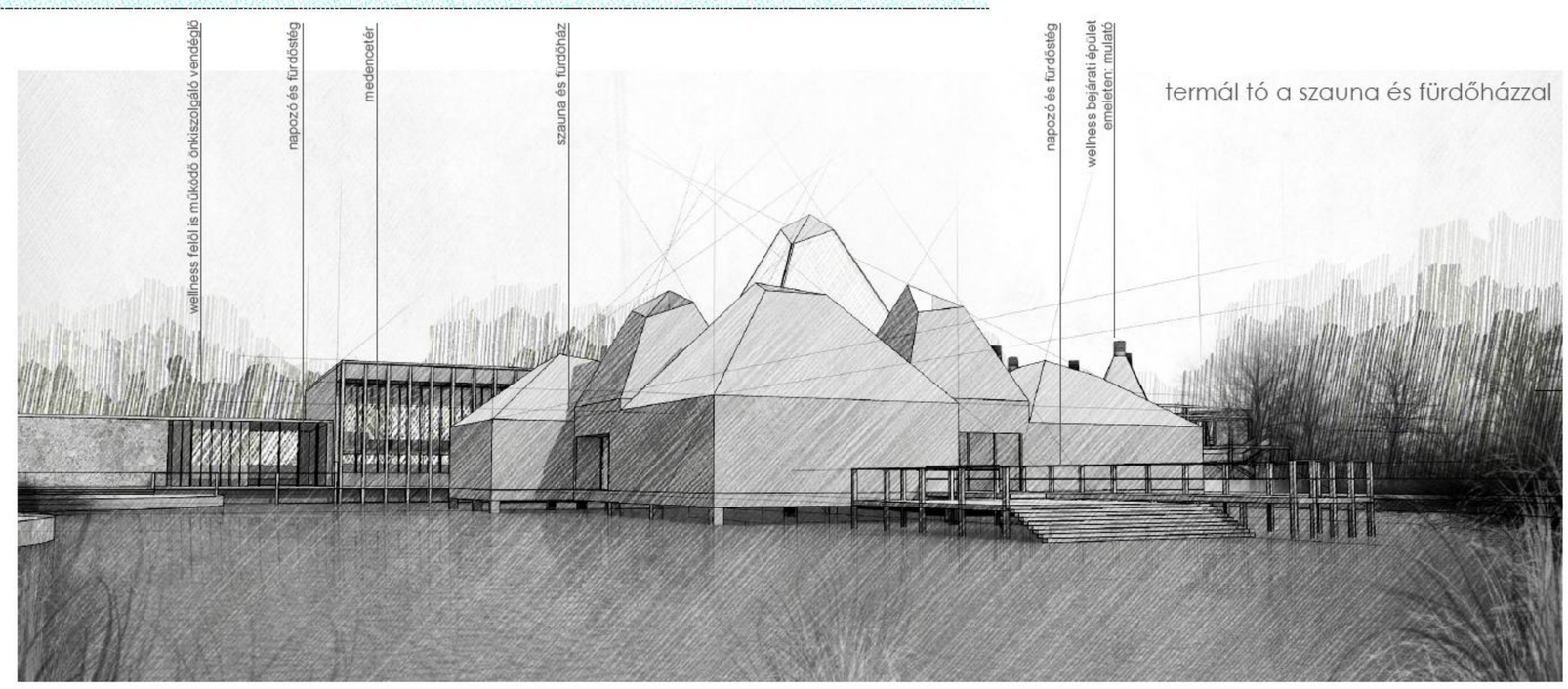

termál tó a szauna és fürdőházzal