

Homlokzat felület:

A=1014,36 m²

Kerület:

L=237,74 m

Építménymagasság:

H=4,27 m (<7,50m)

TÓTH ERZSÉBET ÓVODA
ÁTALAKÍTÁSA, BŐVÍTÉSE
6080 SZABADSZÁLLÁS, HONVÉD UTCA 26.
HRSZ.:609

ÉPÍTÉSI
ENGEDELYEZÉSI TERV

Építtető:

SZABADSZÁLLÁS VÁROS
ÖNKORMÁNYZATA
6080 SZABADSZÁLLÁS, KÁLVIN TÉR 1.

Tervező:

KATKICS TAMÁS,
okleveles építésszámológ
É 03-0148

 KATKICS ÉS TÁRSA
Építészeti Tervező Bt.

6000 Kecskemét, Szarvas utca 2/A.
Tel.: 76/498-999, 20/950-9511
www.katkics.hu katkics@fibermail.hu

ÉPÍTMÉNYMAGASSÁG
SZÁMÍTÁS

Lépték: M=1:200

2012.
JANUÁR HÓ

É-7

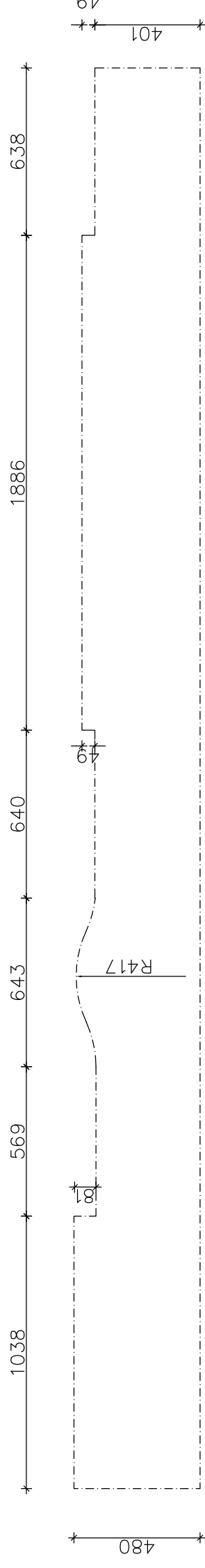
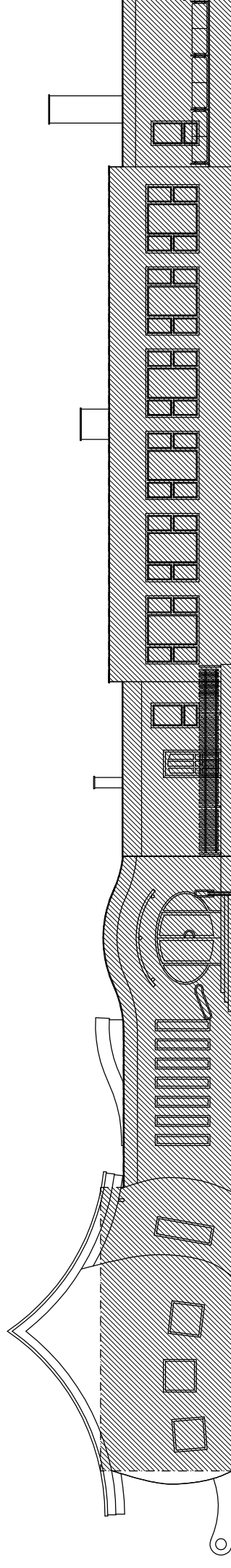

A1 = 236,69 m²
L1 = 54,14 m
H1 = 4,37 m

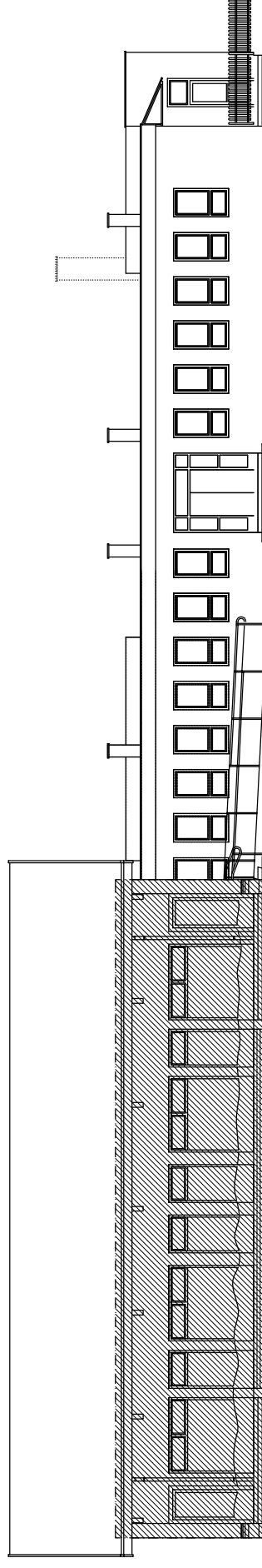

A2 = 100,32 m²
L2 = 20,90 m
H2 = 4,80 m