

- 1 MAGASTETŐ**
- 1 RTG LINDAB SEAMLINÉ FÉMLEMEZ FEDÉS RAL 6001 SZÍNEN
 - 1 RTG. DELTA-TRELA ALÁTÉTFÓLIA /DÖRKEN/
 - 2,4 CM TELI DESZKA ALJZAT
 - 2X2,5/5 CM HAJLÍTOTT LÉC TÁVTARTÓ (A SZELEMENEKEN)
 - 1 RTG DÖRKEN DELTA TEKT-S PÁRAÁTERESZTŐ FÓLIA
 - 20 CM ÁSVÁNYGYAPOT HŐSZIGETELÉS (10/20 CM SZELEMENEK KÖZÖTT)
 - 1 RTG PÁRAZÁRÓ FÓLIA
 - 5 CM ÁSVÁNYGYAPOT HŐSZIGETELÉS (2X2,5/5 CM SZELEMENEK ALATTI HAJLÍTOTT LÉC TÁVTARTÓK KÖZÖTT)
 - 1,25 CM TŰZGÁTLÓ GIPSKARTON
 - 14/36 CM RÉTEGELT RAGASZTOTT ÍVES FA TARTÓ

- 2 LAPOSTETŐ**
- 5 CM Ø 16/32 MM MOSOTT KAVICS LETERHELŐ RÉTEG
 - 1 RTG TROCAL-SG TETŐSZIGETELŐ LEMEZ
 - 1 RTG TROCAL ÜVEGFÁTYOL ELVÁLASZTÓ RÉTEG (60 G/M²)
 - 5-15 CM LEJTÉSTADÓ AUSTROTHERM AT-N100 HŐSZIGETELÉS
 - 10+5 CM AUSTROTHERM AT-N100 HŐSZIGETELÉS
 - 1 RTG PÁRAZÁRÓ FÓLIA
 - 20 CM MONOLIT VASBETON FÖDÉM

- 3 BELSŐ FÖDÉM**
- 20 CM MONOLIT VASBETON FÖDÉM

- 4 FÖLDSZINTI HIDEG PADLÓ**
- 1,5 CM RAGASZTOTT KERÁMIA BURKOLAT
 - 0,5 CM ÖNTERÜLŐ ALJZATKIEGYENLÍTŐ RÉTEG
 - 7 CM ESZTRICH BETON FŰTŐCSÖVEKKEL
 - 1 RTG HŐTŰKÖR FÓLIA
 - 10 CM AUSTROTHERM AT-N100 HŐSZIGETELÉS
 - 1 RTG BITUMENES VASTAGLEMEZ SZIG.
 - 10 CM ALJZATBETON
 - 15 CM TÖMÖRÍTETT KAVICSÁGYAZAT
 - TERMETT TALAJ

- 5 FÖLDSZINTI MELEG PADLÓ**
- 0,25 CM MARMOLEUM BURKOLAT
 - 0,75 CM ÖNTERÜLŐ ALJZATKIEGYENLÍTŐ RÉTEG
 - 8 CM ESZTRICH BETON FŰTŐCSÖVEKKEL
 - 1 RTG HŐTŰKÖR FÓLIA
 - 10 CM AUSTROTHERM AT-N100 HŐSZIGETELÉS
 - 1 RTG BITUMENES VASTAGLEMEZ SZIG.
 - 10 CM ALJZATBETON
 - 15 CM TÖMÖRÍTETT KAVICSÁGYAZAT
 - TERMETT TALAJ

- 6 ELŐLÉPCSŐ**
- 1,5 CM RAGASZTOTT KERÁMIA BURKOLAT
 - 10 CM ALJZATBETON
 - 15 CM TÖMÖRÍTETT KAVICSÁGYAZAT
 - 13 CM FELTÖLTÉS
 - TERMETT TALAJ

- 7 KÜLSŐ FALSZERKEZET**
- 1 RTG FESTETT VÉKONYAKOLAT
 - 10 CM DRYVIT HŐSZIGETELÉS
 - 30 CM POROTHERM TÉGLA
 - 1,0 CM VAKOLAT

Jelmagyarázat:

- Meglévő falszerkezet
- Porotherm 30 cm fal
- Ytong 30 cm fal
- Porotherm válaszfal, kisméretű téglafal
- Beton szerkezet
- Vasbeton szerkezet, zsalukő
- Bontandó fal

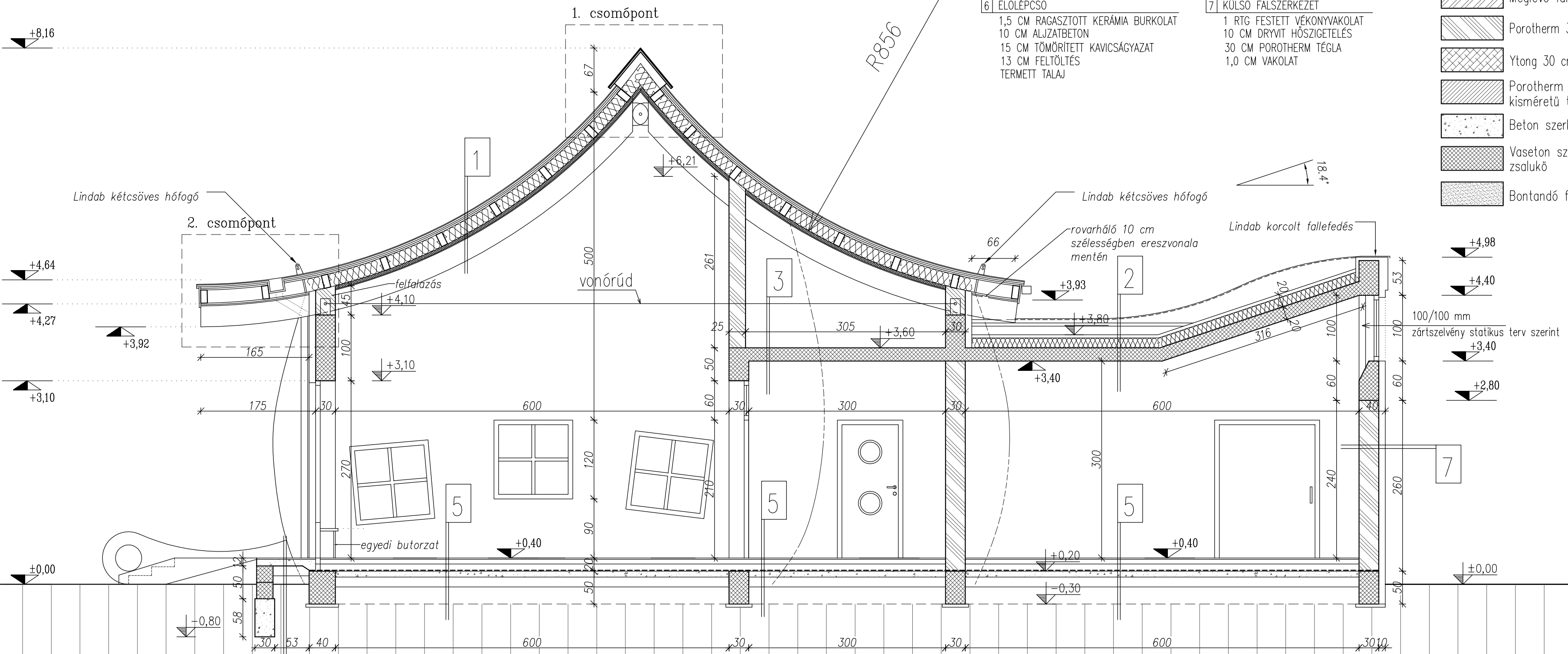

±0,00 m = Bf. +95,70 m

TÓTH ERZSÉBET ÓVODA
ÁTALAKÍTÁSA, BŐVÍTÉSE
6080 SZABADSZÁLLÁS, HONVÉD UTCA 28.
HRSZ.: 609

KIVITELI TERV

Építető:

SZABADSZÁLLÁS VÁROS
ÖNKORMÁNYZATA
6080 SZABADSZÁLLÁS, KÁLVIN TÉR 1.

Tervező:

KATKICS TAMÁS
okleveles építész-mérnök
É 03-0148

KATKICS ÉS TÁRSA
Építészeti Tervező Bt.
6000 Kecskemét, Szarvas utca 2/A.
Tel.: 76/498-999, 20/950-9511
www.katkics.hu katkics@fibermail.hu

Társtervező:

CZÉGÁNY ZSOLT

A-A
METSZET

Lépték: M=1:50

2012.
DECEMBER HÓ

É-4