

1 MAGASTETŐ

- 1 RTG LINDAB SEAMLINÉ FÉMLEMEZ FEDÉS RAL 6001 SZÍNENBEN
- 1 RTG. DELTA-TRELA ALÁTÉTFÓLIA /DÖRKEN/
- 2,4 CM TELI DESZKA ALJZAT
- 2X2,5/5 CM HAJLÍTOTT LÉC TÁVTARTÓ (A SZELEMENEKEN)
- 1 RTG DÖRKEN DELTA TEKT-S PÁRAÁTERESZTŐ FÓLIA
- 20 CM ÁSVÁNYGYAPOT HŐSZIGETELÉS (10/20 CM SZELEMENEK KÖZÖTT)
- 1 RTG PÁRAZÁRÓ FÓLIA
- 5 CM ÁSVÁNYGYAPOT HŐSZIGETELÉS
(2X2,5/5 CM SZELEMENEK ALATTI HAJLÍTOTT LÉC TÁVTARTÓK KÖZÖTT)
- 1,25 CM TÜZGÁTLÓ GIPSKARTON
- 14/36 CM RÉTEGELT RAGASZTOTT IVES FA TARTÓ

2 LAPOSTETŐ

- 5 CM Ø 16/32 MM MOSOTT KAVICS LETERHELŐ RÉTEG
- 1 RTG TROCAL-SG TETŐSZIGETELŐ LEMEZ
- 1 RTG TROCAL ÜVEGFÁTYOL ELVÁLASZTÓ RÉTEG (60 G/M2)
- 5-15 CM LEJTÉSTADÓ AUSTROTHERM AT-N100 HŐSZIGETELÉS
- 10+5 CM AUSTROTHERM AT-N100 HŐSZIGETELÉS
- 1 RTG PÁRAZÁRÓ FÓLIA
- 20 CM MONOLIT VASBETON FÖDÉM

3 BELSŐ FÖDÉM

- 20 CM MONOLIT VASBETON FÖDÉM

4 FÖLDSZINTI HIDEG PADLÓ

- 1,5 CM RAGASZTOTT KERÁMIA BURKOLAT
- 0,5 CM ÖNTERÜLŐ ALJZATKIEGYENLÍTŐ RÉTEG
- 7 CM ESZTRICH BETON FÜTŐCSŐVEKKEL
- 1 RTG HŐTŰKÖR FÓLIA
- 10 CM AUSTROTHERM AT-N100 HŐSZIGETELÉS
- 1 RTG BITUMENES VASTAGLEMEZ SZIG.
- 10 CM ALJZATBETON
- 15 CM TÖMÖRÍTETT KAVICSÁGYAZAT
- TERMETT TALAJ

5 FÖLDSZINTI MELEG PADLÓ

- 0,25 CM MARMOLEUM BURKOLAT
- 0,75 CM ÖNTERÜLŐ ALJZATKIEGYENLÍTŐ RÉTEG
- 8 CM ESZTRICH BETON FÜTŐCSŐVEKKEL
- 1 RTG HŐTŰKÖR FÓLIA
- 10 CM AUSTROTHERM AT-N100 HŐSZIGETELÉS
- 1 RTG BITUMENES VASTAGLEMEZ SZIG.
- 10 CM ALJZATBETON
- 15 CM TÖMÖRÍTETT KAVICSÁGYAZAT
- TERMETT TALAJ

6 ELŐLÉPCSŐ

- 1,5 CM RAGASZTOTT KERÁMIA BURKOLAT
- 10 CM ALJZATBETON
- 15 CM TÖMÖRÍTETT KAVICSÁGYAZAT
- 13 CM FELTÖLTÉS
- TERMETT TALAJ

7 KÜLSŐ FALSZERKEZET

- 1 RTG FESTETT VÉKONYVAKOLAT
- 10 CM DRYVIT HŐSZIGETELÉS
- 30 CM POROTHERM TÉGLA
- 1,0 CM VAKOLAT

Jelmagyarázat:

- Meglévő falszerkezet
- Porotherm 30 cm fal
- Ytong 30 cm fal
- Porotherm válaszfal, kisméretű téglafal
- Beton szerkezet
- Vasbeton szerkezet, zsalukő
- Bontandó fal

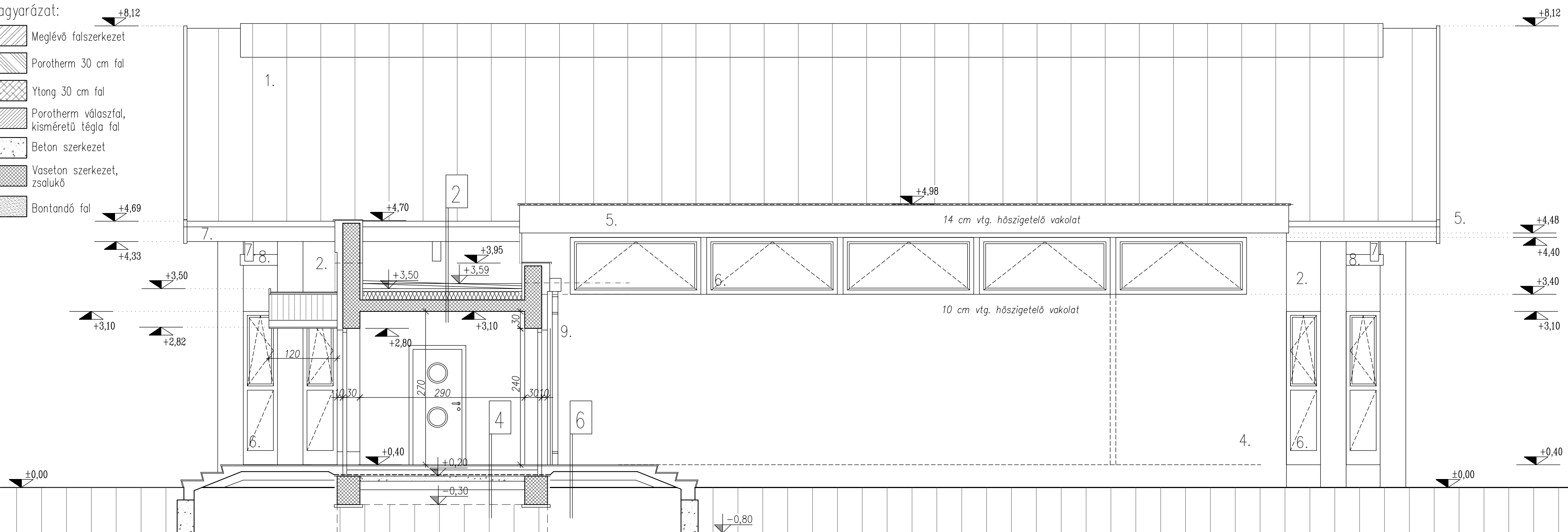

±0,00 m = Bf. +95,70 m

TÓTH ERZSÉBET ÓVODA
ÁTALAKÍTÁSA, BŐVÍTÉSE
6080 SZABADSZÁLLÁS, HONVÉD UTCA 28.
HRSZ.: 609

KIVITELI TERV

Építető:

SZABADSZÁLLÁS VÁROS
ÖNKORMÁNYZATA
6080 SZABADSZÁLLÁS, KÁLVIN TÉR 1.

Tervező:

KATKICS TAMÁS
okleveles építész mérnök
É 03-0148

KATKICS és TÁRSA
Építészeti Tervező Bt.
6000 Kecskemét, Szarvas utca 2/A.
Tel.: 76/498-999, 20/950-9511
www.katkics.hu katkics@fibermail.hu

Társtervező:

CZÉGÁNY ZSOLT

B-B
METSZET

Lépték: M=1:50

2012.
DECEMBER HÓ

É-5