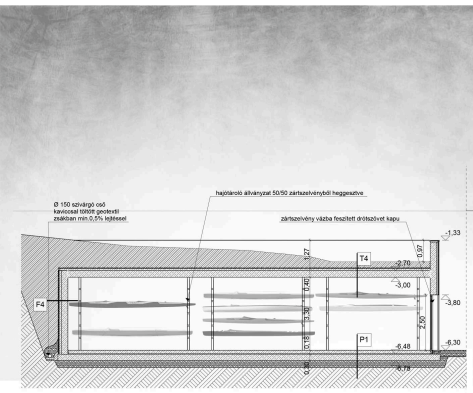

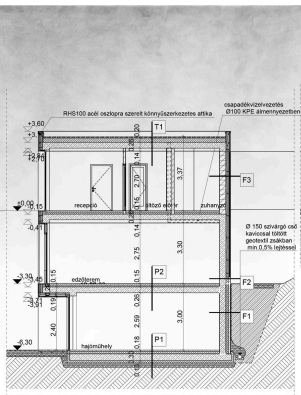

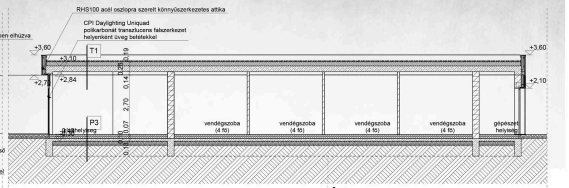

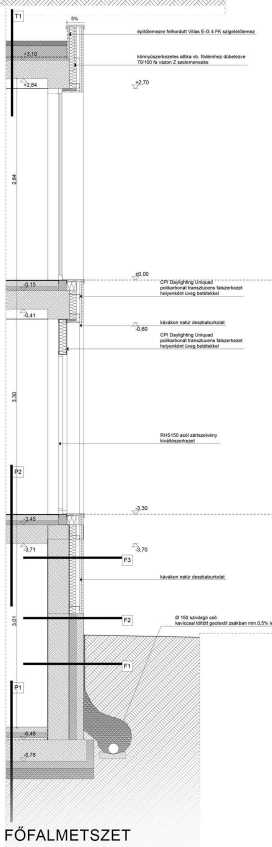

F1 talajjal érintkező fal

- 10 cm vtg. monolit vb. lábazat fal
  talajszint fölé min. 30 cm magasságig fólyezetve,
  felülete homlokzati deszkaburkolattal
  azonos méretű és textúrájú zsaluzattal kiképezve
- 10 cm vtg. bennmaradó zsaluzat hőszigetelés
  AUSTROTHERM XPS extrudált polisztirolhab
  kétoldali zsaluzatfoc kitámasztva
- 30 cm vízhatlan monolit vb. vasbeton
  Penetron Admix adalékanyaggal deszka zsaluzat felülettel
- belső vakolat, festés

F2 talajjal érintkező fal

- 10 cm vtg. monolit vb. lábazat fal
  talajszint fölé min. 30 cm magasságig fólyezetve,
  felülete homlokzati deszkaburkolattal
  azonos méretű és textúrájú zsaluzattal kiképezve
- 10 cm vtg. bennmaradó zsaluzat hőszigetelés
  AUSTROTHERM XPS extrudált polisztirolhab
  kétoldali zsaluzatfoc kitámasztva
- 30 cm vízhatlan monolit vb. vasbeton
  Penetron Admix adalékanyaggal deszka zsaluzat felülettel
- belső vakolat, festés

F3 faburkolatú fal

- 2,2 cm gyalult deszkaburkolat sötétre színű
  Bonsilit HS bitumenes bevonattal
- 1,8 cm víziálló építőlemez alátétburkolat
- Z150 szelemenezés, közte:
- 5 cm ásványszigetelő lágyrés
- 10 cm hőszigetelés Rockwool Fixrock
- 30 cm kerámia tartófal Porotherm K profil
- belső vakolat, festés

P1 talajon fekvő padló

- 7 cm vtg. kérgerősített beton (D=4 mm 15x15), peremek mentén 10 mm KORPLAST szigetelés
- 1 rtg. PE-fólia technológiai szigetelés, min. 0,15 mm vtg. 8 cm átlapolásokkal
- 6 cm AUSTROTHERM AT-N100 expandált polisztirolhab
- 1 rtg. VILLAS E-G 4FK hegesztethető mod. bit. vízszig. lemez
  teljes felületen lángolvasztással ragasztva
- PORMEX RAPID kellősítés
- 30 cm vasalt lemezalap fa simítóval eldolgozott felülettel
- 1 rtg. PE fólia
- 25 cm tömörített kavicsfeltöltés
- 20 cm vtg. tömörített tört föld
- termett talaj tömörítve

P2 közbenső födém padló

- parketta
  burkolat anyagának megfelelő MAPEI ULTRABOND ragasztó
- 1 rtg. MAPEI-PRIMER G alapozó szükség szerint
- 6 cm vtg. habvasalt 4x15/15 aljzatbeton, felületi hőzó-fapadó szilárdság min. 1,0 N/mm2!
  ,peremek mentén 10 mm KORPLAST szigetelés
- 1 rtg. PE-fólia technológiai szigetelés, min. 0,15 mm vtg. 8 cm átlapolásokkal
- 4 cm AUSTROTHERM AT-N100 expandált polisztirolhab (gépészeti- és elektromos vezetékek)
- 15 mm AUSTROTHERM AT-L2 lezáró rtg
- 20 cm vtg. mon. vb. födém
- 14 cm ámennyezet

P3 talajon fekvő padló

- 7 cm vtg. kérgerősített beton (D=4 mm 15x15), peremek mentén 10 mm KORPLAST szigetelés
- 1 rtg. PE-fólia technológiai szigetelés, min. 0,15 mm vtg. 8 cm átlapolásokkal
- 6 cm AUSTROTHERM AT-N100 expandált polisztirolhab
- 1 rtg. VILLAS E-G 4FK hegesztethető mod. bit. vízszig. lemez
  teljes felületen lángolvasztással ragasztva
- PORMEX RAPID kellősítés
- 12 cm aljzatbeton
- 1 rtg. PE fólia
- 25 cm tömörített kavicsfeltöltés
- 20 cm vtg. tömörített tört föld
- termett talaj tömörítve

T1 zárófödém

- min. 6 cm vtg. d=16-32 mm leterhelő kavicsréteg,
  tört szemcsét nem tartalmazó
- 1 rtg. 300g/ m2 műanyag elválasztó fólia
- 1 rtg. 1,5 mm vtg. Rheparol fk (PIB) csapadékvíz szigetelés 1 mm-es gyári műanyag fátyol kasírozással
  lazán fektetve, leterhelt rögzítéssel, (lazán fektetve, a szigetelő lemezek vonalmenti rögzítésével minden
  szegélyezőnél, csatlakozásnál, átbörnénél, felépítménynél)
- 15+20 cm 2,5 % lejtést adó AUSTROTHERM AT-N 150 expandált polisztirolhab hőszigetelés
- 4 mm vtg. VILLAS G-AL+V 4TK páratechnikai bitumenes
  szigetelő lemez teljes felületen lángolvasztással rögzítve
- PORMEX RAPID kellősítés
- 26 cm mon. vb. födém
- 20 cm szerelőtér
- ámennyezet

T2 előtető

- min. 6 cm vtg. d=16-32 mm leterhelő kavicsréteg,
  tört szemcsét nem tartalmazó
- 1 rtg. 300g/ m2 műanyag elválasztó fólia
- 1 rtg. 1,5 mm vtg. Rheparol fk (PIB) csapadékvíz szigetelés 1 mm-es gyári műanyag fátyol kasírozással
  lazán fektetve, leterhelt rögzítéssel, (lazán fektetve, a szigetelő lemezek vonalmenti rögzítésével minden
  szegélyezőnél, csatlakozásnál, átbörnénél, felépítménynél)
- 15+20 cm 2,5 % lejtést adó AUSTROTHERM AT-N 150 expandált polisztirolhab hőszigetelés
- 4 mm vtg. VILLAS G-AL+V 4TK páratechnikai bitumenes
  szigetelő lemez teljes felületen lángolvasztással rögzítve
- PORMEX RAPID kellősítés
- 1,8 cm víziálló építőlemez alátétburkolat

T3 teraszlető

- 4,2 cm vastag impregnált gyalult fa palló
- 5/5 pámafák horonkgyűrű feltétve
  min. 6 cm vtg. d=16-32 mm kavicsfeltöltés, tört szemcsét nem tartalmazó
- 1 rtg. 300g/ m² műanyag elválasztó fólia
- 15 cm AUSTROTHERM XPS hőszigetelés
- 1 rtg. 1,5 mm vtg. Rheparol fk (PIB) csapadékvíz szigetelés 1 mm-es gyári műanyag fátyol kasírozással
  lazán fektetve, leterhelt rögzítéssel, (lazán fektetve, a szigetelő lemezek vonalmenti rögzítésével minden
  szegélyezőnél, csatlakozásnál, átbörnénél, felépítménynél)
- min. 3 cm lejtéskiegyő beton (2%)
- 20 cm vtg. mon. vb. födém
- tartószerkezet

T4 zöldtető födém

- min. 20 cm úttalétkézeg
- VLF-150 nagytokú gőz, víz és légáteresztő képességű geotextília
- 2 cm DIA-DRÄN-25 típusú felfekteszvárgó
- 1 rtg. 1,5 mm vtg. Rheparol fk (PIB) csapadékvíz szigetelés 1 mm-es gyári műanyag fátyol kasírozással
  lazán fektetve, leterhelt rögzítéssel, (lazán fektetve, a szigetelő lemezek vonalmenti rögzítésével minden
  szegélyezőnél, csatlakozásnál, átbörnénél, felépítménynél)
- min. 3 cm 2,0 % lejtésben
- 26 cm mon. vasbeton lemez

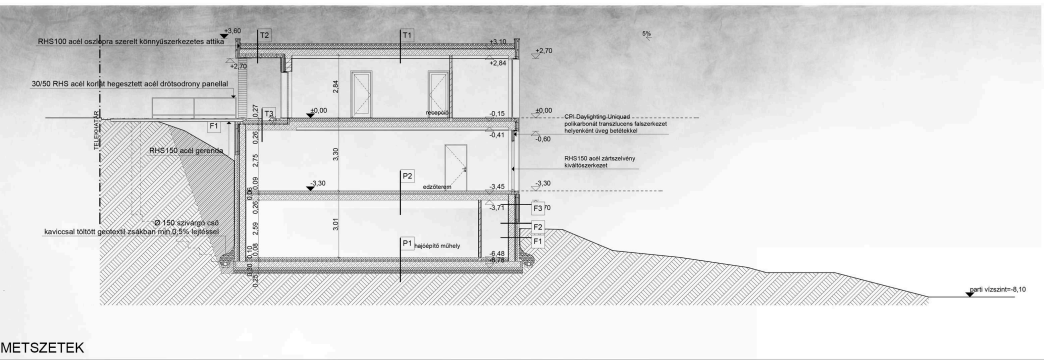

METSZETEK

FŐFALMETSZET