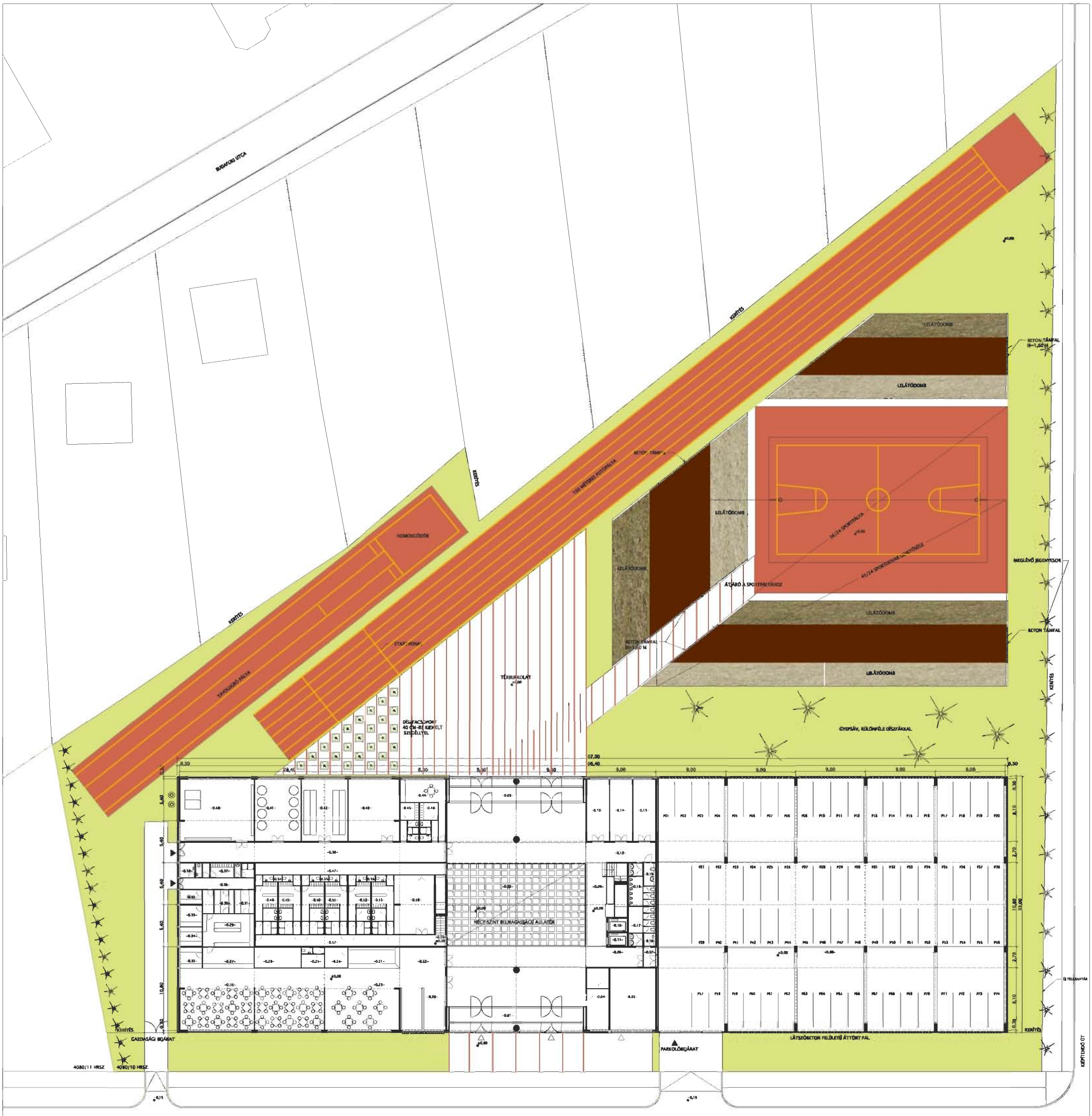

JEL	MEGNEVEZÉS	ALAPTERÜLET	
-0.01-	szélfogó	34,06	m2
-0.02-	aula	466,36	m2
-0.03-	szélfogó	34,06	m2
-0.04-	porta	22,32	m2
-0.05-	kerékpártároló	46,21	m2
-0.06-	közlekedő	18,50	m2
-0.07-	zsilip	3,75	m2
-0.08-	parkoló	1440,00	m2
-0.09-	közlekedő és lépcsőtér	47,44	m2
-0.10-	13 fős személyfelvonó	4,04	m2
-0.11-	13 fős személyfelvonó	4,04	m2
-0.12-	közlekedő	22,50	m2
-0.13-	raktár	22,52	m2
-0.14-	raktár	22,91	m2
-0.15-	elektromos kapcsoló	22,52	m2
-0.16-	takarószer	2,40	m2
-0.17-	lány mosdóblokk	14,70	m2
-0.18-	fiú mosdóblokk	14,08	m2
-0.19-	mozgásérült WC	4,28	m2
-0.20-	ruhatár	31,32	m2
-0.21-	büfé előtér	17,29	m2
-0.22-	büfé – fogyasztótér	30,16	m2
-0.23-	büfé – fogyasztótér	75,83	m2
-0.24-	büfé – raktár	7,54	m2
-0.25-	büfé – szociális blokk	7,54	m2
-0.26-	étkező	146,13	m2
-0.27-	tálaló	17,16	m2
-0.28-	raktár	15,47	m2
-0.29-	konyha	27,72	m2
-0.30-	zöldség előkészítő	7,50	m2
-0.31-	húselőkészítő	7,50	m2
-0.32-	távevő	5,04	m2
-0.33-	raktár	7,56	m2
-0.34-	feketemosogató	6,72	m2
-0.35-	fehérmosogató	7,28	m2
-0.36-	konyhaszéri közlekedő	17,64	m2
-0.37-	öltözőblokk	13,50	m2
-0.38-	hulladéktároló	3,42	m2
-0.39-	közlekedő	85,50	m2
-0.40-	kazánház	75,33	m2
-0.41-	hőközpont	46,61	m2
-0.42-	szellőzőgépház	46,61	m2
-0.43-	karbantartóműhely	51,63	m2
-0.44-	tartórkodó	21,32	m2
-0.45-	fiú személyzeti öltözőblokk	11,27	m2
-0.46-	nő személyzeti öltözőblokk	11,27	m2
-0.47-	utcai cipős közlekedő	34,36	m2
-0.48-	16 fős öltözőblokk	20,88	m2
-0.49-	16 fős öltözőblokk	20,88	m2
-0.50-	16 fős öltözőblokk	20,88	m2
-0.51-	16 fős öltözőblokk	20,88	m2
-0.52-	16 fős öltözőblokk	20,88	m2
-0.53-	16 fős öltözőblokk	20,88	m2
-0.54-	tároló	0,70	m2
-0.55-	tároló	0,70	m2
-0.56-	tároló	0,70	m2
-0.57-	tornacipős közlekedő	34,58	m2
-0.58-	szertár	38,60	m2
-0.59-	lépcsőtér a tornateremhez	11,70	m2
FÖLDSZINT HASZNOS ALAPTERÜLET ÖSSZESEN:		3295,39	m2

PARKOLÓ

DÍSZBURKOLAT

VÁROSI ÚSZODA ÉS SPORTCSARNOK (ÉPÍTÉS ALATT)

B U D A Ö R S
24 TANTERMES ÁLTALÁNOS ISKOLA
BUDAÖRS, HÁRSFA UTCA (4080/10 HRSZ)
ÉPÍTÉSZETI TERVEZÉSI PÁLYÁZAT 2006
FÖLDSZINT (±0,00) ALAPRAJZA M=1:200

2.