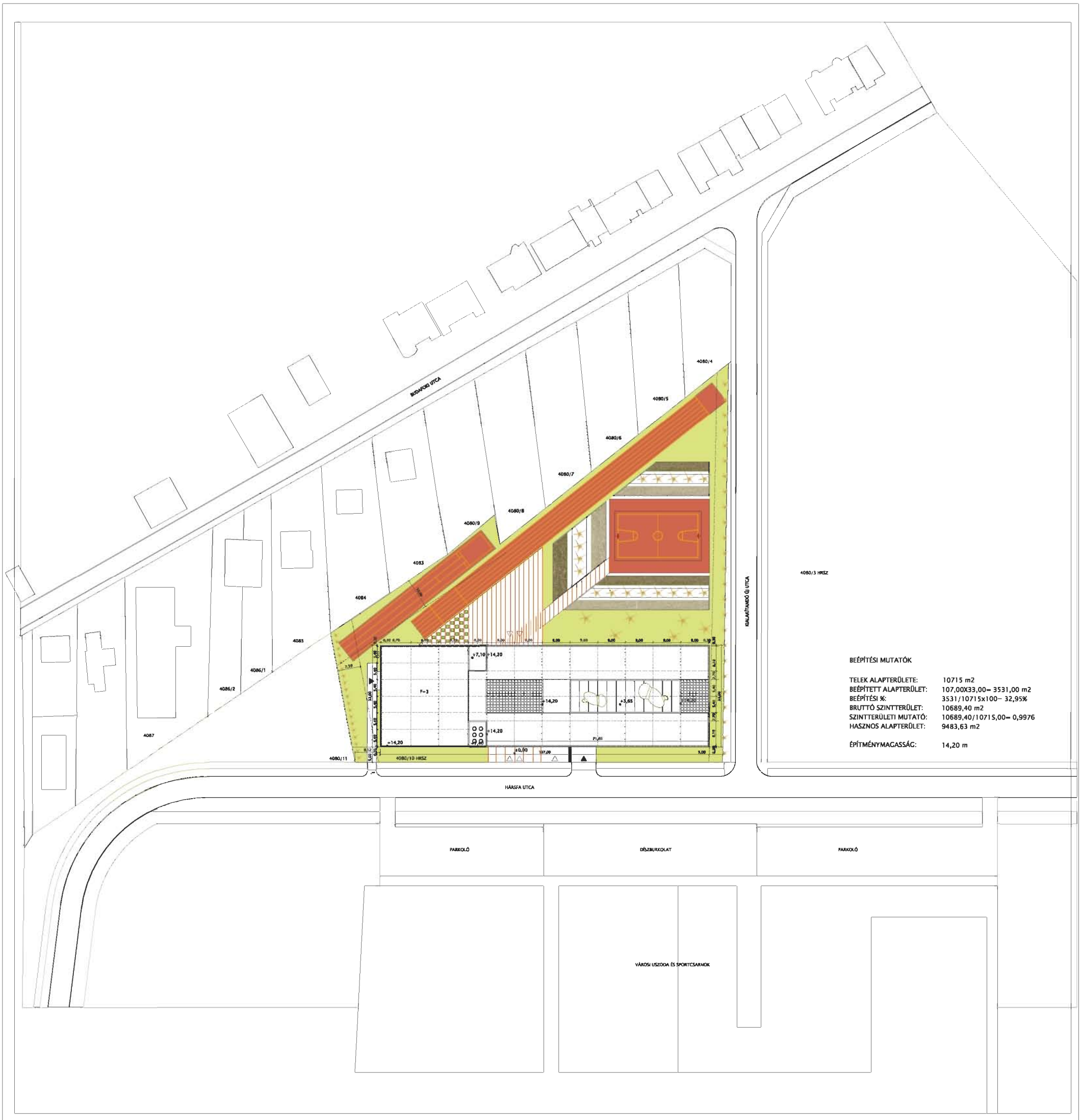

BEÉPÍTÉSI MUTATÓK

TELEK ALAPTERÜLETE:	10715 m2
BEÉPÍTETT ALAPTERÜLET:	107,00X33,00= 3531,00 m2
BEÉPÍTÉSI %:	3531/10715x100= 32,95%
BRUTTÓ SZINTTERÜLET:	10689,40 m2
SZINTTERÜLETI MUTATÓ:	10689,40/10715,00= 0,9976
HASZNOS ALAPTERÜLET:	9483,63 m2
ÉPÍTMÉNYMAGASSÁG:	14,20 m

B U D A Ó R S
24 TANTERMES ÁLTALÁNOS ISKOLA
BUDAÖRS, HÁRSFA UTCA (4080/10 HRSZ)
ÉPÍTÉSZETI TERVEZÉSI PÁLYÁZAT 2006
M=1: 500

1.