

NYUGATI HOMLOKZAT

M 1:100

HOMLOKZATKÉPZÉS:

1. TONDACH PALOTÁS CSERÉPFEDÉS
2. VM ZINK ERESZCATORNA ÉS BÁDOGOZÁS
3. ÜVEGTEGLA - SZÍNTELÉN
4. FENYŐ NYILÁSZÁROK, SÁDOLIN PÁCCAL
5. BAUMIT NEMESVAKOLAT
6. HIMEX TÉGLABURKOLAT
7. ALUMINIUM ÜVEGFAL - RAL
8. KÉMÉNYTESTEK VAKOLVA FESTVE
9. MŰKŐ KÉMÉNYFEDKŐ
10. LÁTSZÓ FASZERKEZETEK GYALULVA PÁCOLVA
11. ACÉL SZELLŐZŐSZALUK - PORSZÓRVA - RAL
12. ACÉL OSZLOPOK PORSZÓRVA - RAL, RAG. FASZERK. PERGOLA
13. VM ZINK FÉMLEMEZ FEDES
14. SZERELT KÖBURKOLAT
15. MOZGATHATÓ LAMELLÁS ARNYÉKOLÓ
16. FAZSALUS FALBURKOLAT - PÁCOLVA
17. PLEXIGLAS FELÜLVILÁGÍTÓ

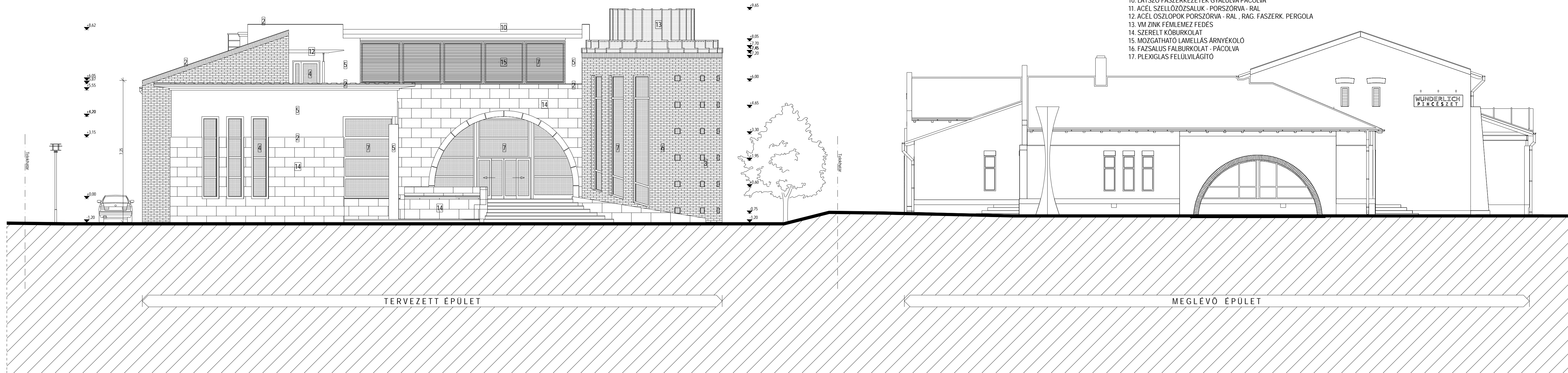

		EGYZETTELÉ: STATIKA - STRUCTURAL	RAJZSZÁM: DRAWING NUMBER: E-7
MUNKÁ NEVE: Villány, JAMMERTAL Pincészet 2. - Látogató épület és bortrezor		WORK NAME: építési engedélyezési terve	GEPESET - ENGINEERING
RAJZ NEVE: Nyugati homlokzat		SUBJECT:	VILÁKOS - ELECTRIC LEPTÉK: SCALE: M=1:100
SZERKESZTES: DRAWN BY: Pál Zoltán	TERVEZŐ: PROJECTED BY: VICZENCZ OTTO	VEZETŐ ÉPÍTÉS: ARCHITECT DESIGNING: MEK 02-0257	DÁTUM: DATE: 2005.május