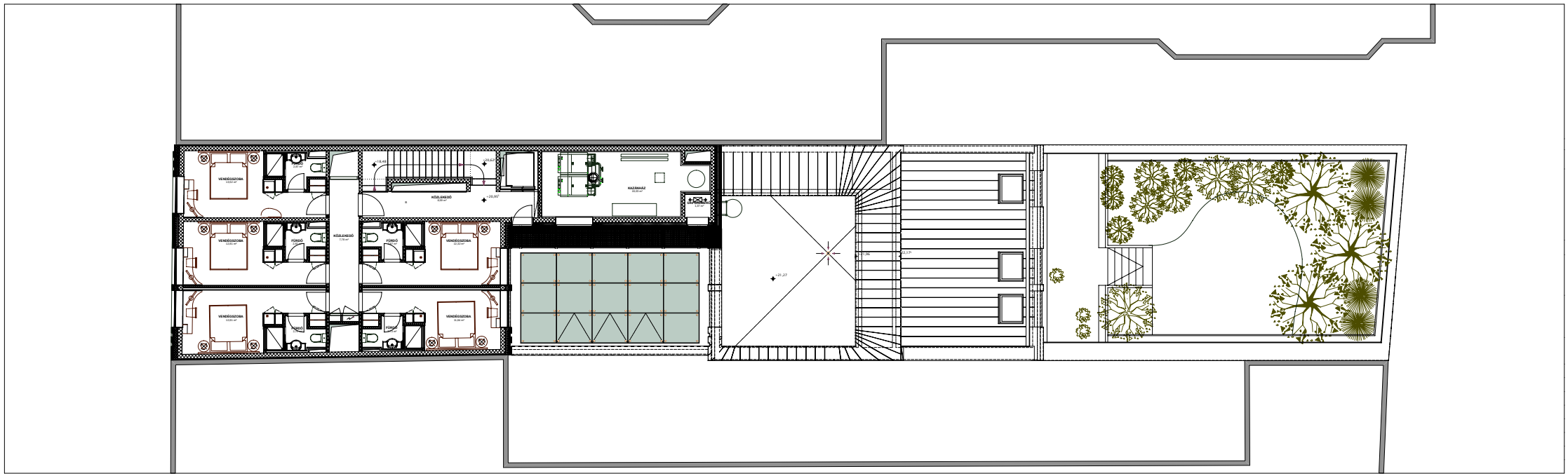
VENDÉGSZOBA
FÜRDŐ
KÖZLEKEDŐ
KAZÁNHÁZ