

VÖRÖSMARTY TÉR

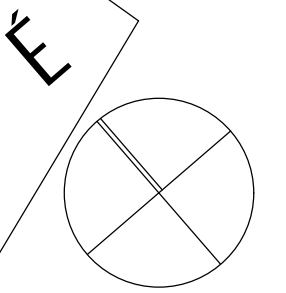

telekhatár

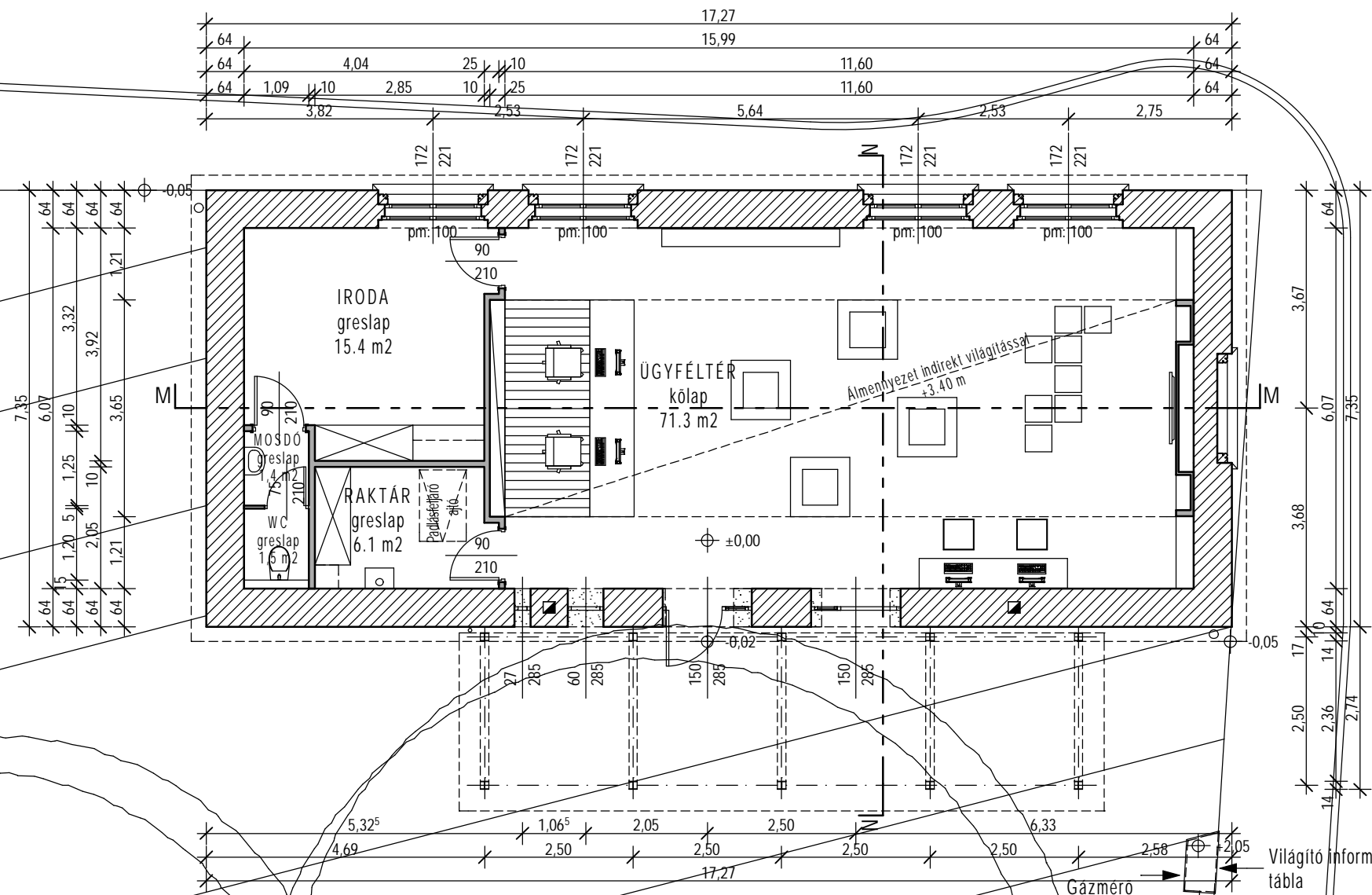

±0,00 = 143,05 Bf

BÁLINTÉSTÁRSA

ÉPÍTÉSZEK IRODÁJA KFT ■

1051 Budapest, Október 6. u. 3 T: 266-62-35, -36
F: 235-04-70

ÉPÍTÉSI ENGEDÉLYEZÉSI TERV

FÓT, Vörösmarty u. 1-3. (HRSZ: 1300)
IDEGENFORGALMI KÖZPONT

Megrendelő: FÓT város Önkormányzata
2151 Fót, Vörösmarty tér 1.

Építéset: Bálint és Társa Építésszek Irodája Kft.
1051 Bp. Október 6. u. 3.
Bálint Imre DLA vezető építész tervező É1-01-0040
Bálint Sándor építész tervező É 01-0573/13
Tóth Balázs építész tervező É 01-2224/13

Statika: UNGI Kft.
1112 Bp. Fehérló u. 6.
Ungi Balázs vezető tervező T-T-Tell/T-Sz 01-4770

Épületgépészet: G&B Plan Kft.
1126 Bp. Böszörményi u. 3/A
G. Bihary Erzsébet ép.gépész vezető tervező SZG-1-01-0171
Terék Tamás ép.gépész tervező

Épületvillamosság: KA-TE Bt.
1112 Bp. Igmándi u. 17
Dorgai Károly elektromos vezető tervező V-T/01-4141
Kőszegi-Madarász Rita elektromos tervező V-2/13-11220

Kert- és tájtervezés: Táj-Consult Bt
1131 Bp. Gyönyösi u. 23.
Karádi Gábor kert-és tájépítész K1-01-5031

Rajz megnevezése:
ALAPRAJZ

Lépték: M = 1:100

Dátum: 2009. december

Rajzszám: **É-01**

SZEBERÉNYI UTCA

telekhatár