

### 3-3 METSZET

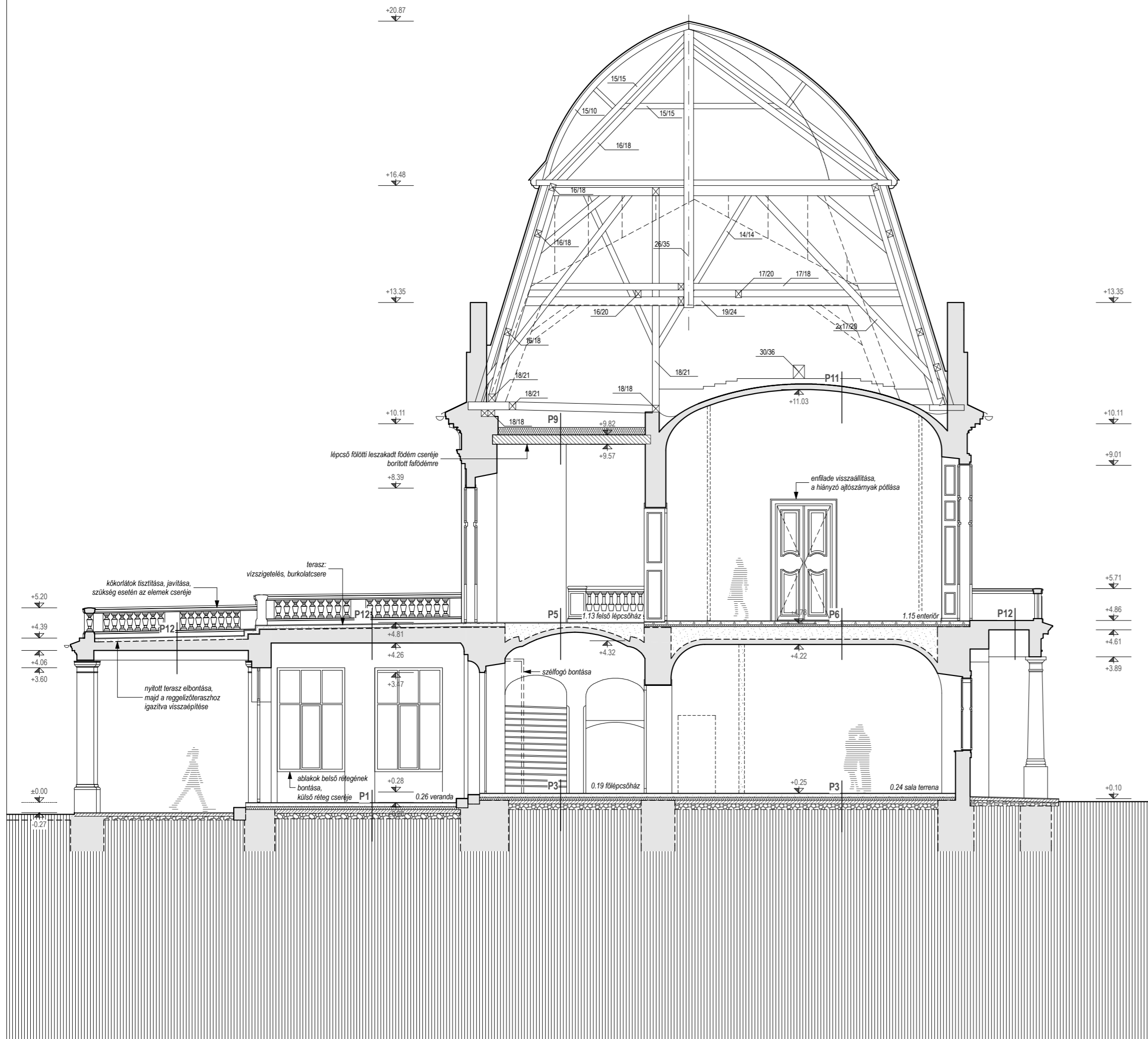

### 4-4 METSZET

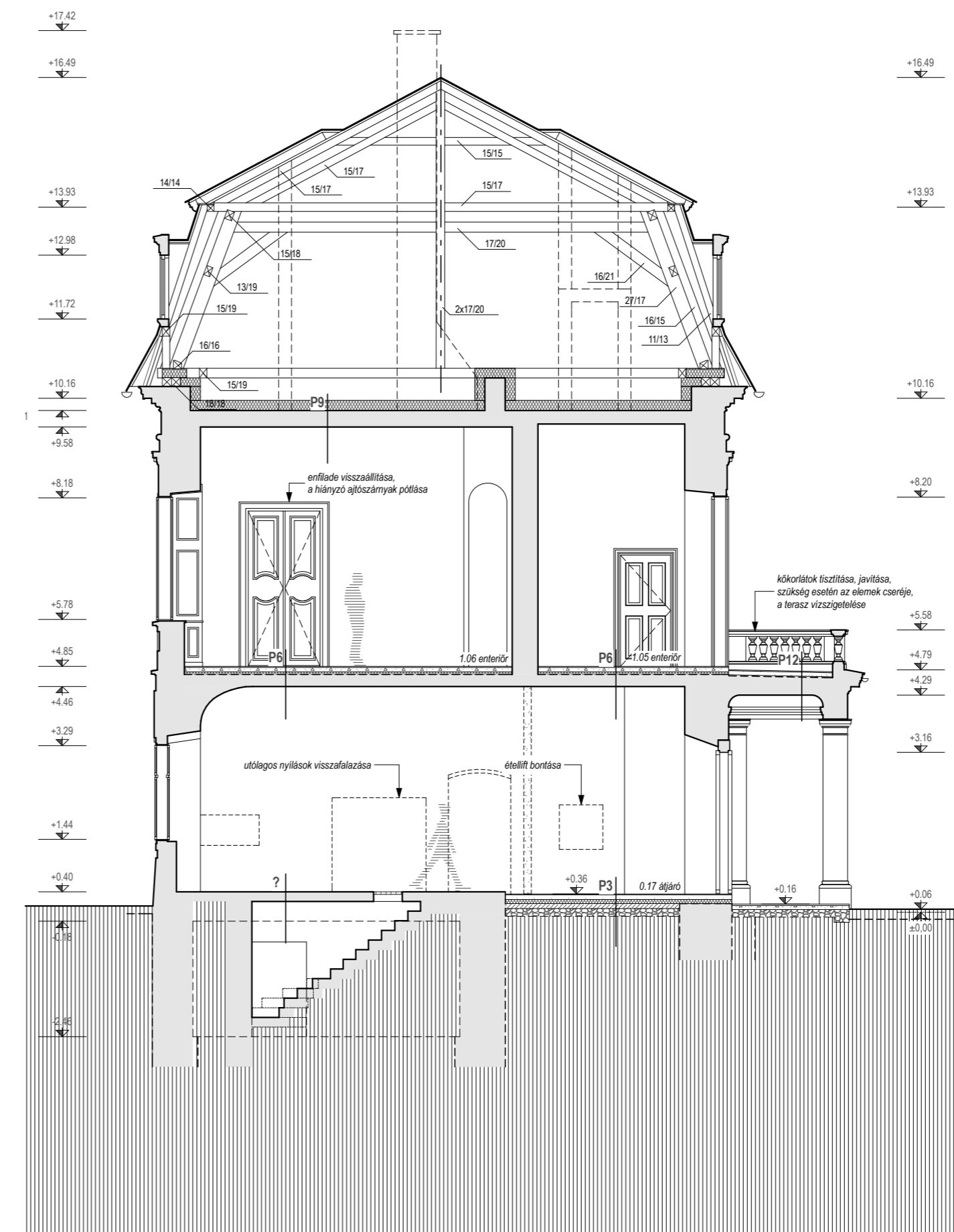

#### JELMAGYARÁZAT

- meglévő-megmaradó tartószerkezet (alaprajz, metszet)
- új válaszfal, befalazás (alaprajz, metszet)
- új vasbeton szerkezet (alaprajz, metszet)
- bontás (alaprajz, metszet)
- hőszigetelés (alaprajz, metszet)
- feltételezett kéménykürtő (alaprajz)

A tervezett rétegrétegek ismertetése a műszaki leírásban található.

**Megjegyzés:**  
Ezen terv a Földes és Társai Építésziroda Kft. szellemi alkotása, mely az 1989 évi III. tv. 51. §-a értelmében szerzői jogvédelem alatt áll.

A szintvonalak a burkolt síkra vonatkoznak.  
A tervről méretet léptékekkel levenni tilos, a méretek és rétegrétegek a helyszínen feltárás után ellenőrizendők.  
A tervek a kapcsolódó szakági tervekkel együtt kezelendők.

Magasság: **±0,00 = Bf 91,16 m** (veranda padlószíja)

	FÖLDES ÉS TÁRSAI ÉPÍTÉSZIRODA 1016 Budapest, Lisznyai u. 24. Tel.: +36 1 788 9383 fax: +36 1 788 9383 studio@foldesarchitects.hu www.foldesarchitects.hu
--	--

## ENGEDÉLYEZÉSI TERV ÉPÍTÉSZE

MEGBÍZÓ: GYULA VÁROS ÖNKORMÁNYZATA  
5700 Gyula, Petőfi tér 3.

FELELŐS ÉPÍTÉSZ TERVEZŐ

FÖLDES LÁSZLÓ ÉT 01-0931/06

ÉPÍTÉSZ MUNKATÁRS

VÉRTESY ÁGI FÖLDES ÉS TÁRSAI ÉPÍTÉSZIRODA KFT.

BELSŐÉPÍTÉSZE SZLABEY BALÁZS 1016 Bp., Lisznyai u. 24.

STATIKA V. NAGY ZOLTÁN T-T-Tell, T-SZ. MK:01-7397 1221 Bp., Tordai i. 45/b LAPIDÁRIUM KFT.

GÉPÉSZET LUCZ ATTILA G1 14-0488 1149 Bp., Róna u. 120-122. HVARC MÉRNÖKI IRODA KFT.

ELEKTROMOSSÁG BALÁZS JUDIT V1-01-2099 1093 Bp., Lónyai utca 29. ARTVILL MÉRNÖKI IRODA KFT.

AKADÁLYMENTESÉG KORMÁNYOS ANNA SZÁSZ KERT BT.

TÁJÉPÍTÉSZE SZÁSZNÉ DR. VÁRKONYI ADRIENN K-104-0220/01 5600 Békéscsaba, Kisfaludy u. 2/a

TŰZVÉDELMELEM RIMÁR SÁNDOR I-227/2011

VILÁGÍTÁSTECHNIKA HAÁSZ FERENC 1056 Bp., Irányi u. 1. ERCO LIGHTNING GMBH.

KONYHATECHNOLÓGIA STRAUB ÁGNES NK-1 01 0838 1025 Bp., Kondorkert u. 6/B. SZIGMAVILL BT.

FELMÉRÉS GARBAISZ LÁSZLÓ 1062 Bp., Székely Bertalan u. 10. MAGYAR-NÉMET MÉRNÖKI IRODA KFT.

AKADÁLYMENTESÉG KORMÁNYOS ANNA

LÁTOGATÓKÖZPONT A GYULAI WENCKHEIM-ALMÁSY-KASTÉLYBAN

5700 GYULA, KOSSUTH LAJOS U. 15. HRSZ. 2637/1

DÁTUM: 2011.10.15. | LÉPTÉK: M=1:100

**T E R V E Z E T T**

**É - 09 3-3 ÉS 4-4 METSZET**