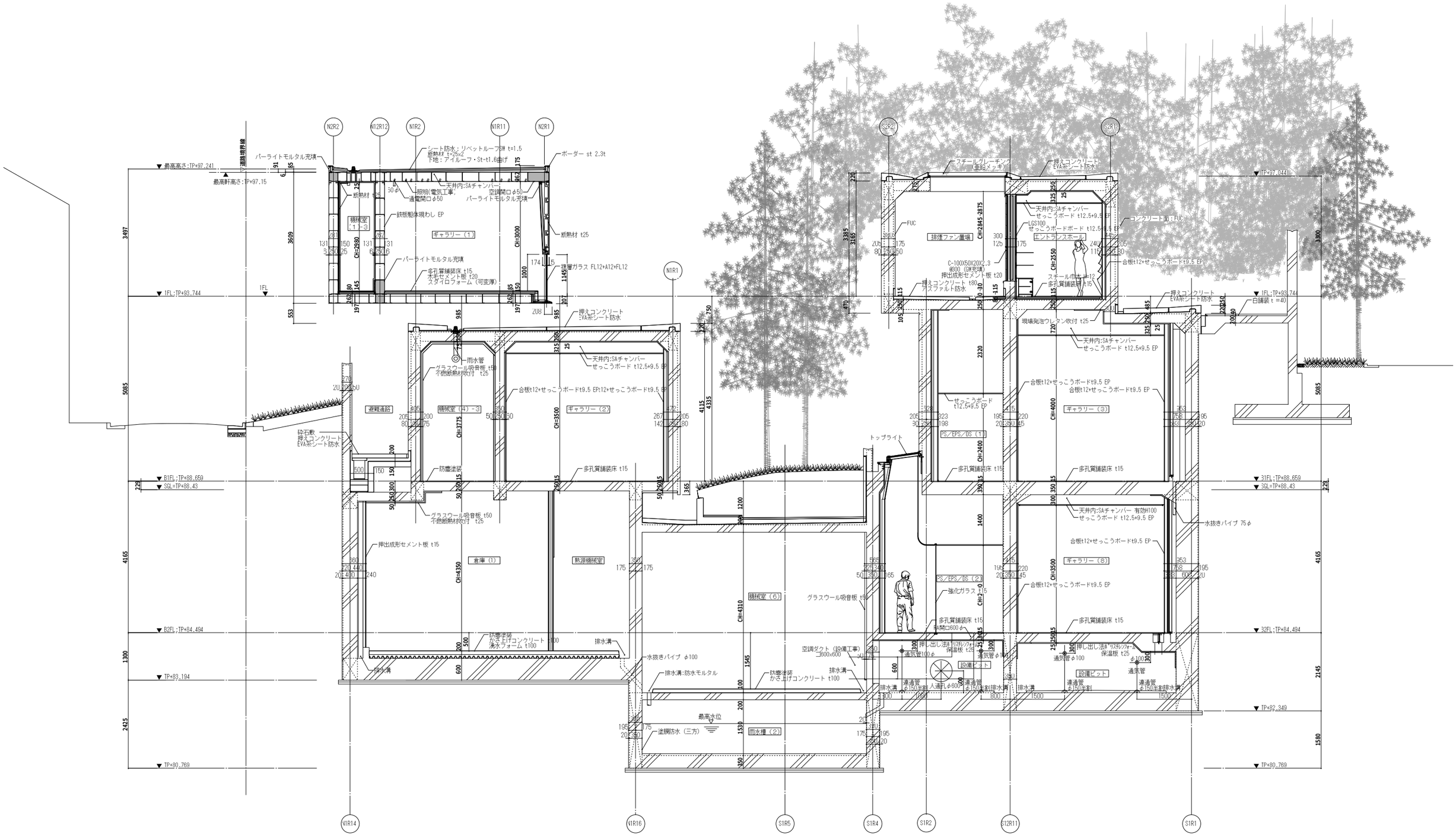
N2R2
N12R12
N1R2
N1R11
N2R1
S2R2
S2R1
N1R1
道路境界線
最高高さ:TP+97.241
最高軒高さ:TP+97.15
パーライトモルタル充填
シート防水：リベットルーフSW t=1.5
断熱材 t=25x2
下地：アイルーフ・St-t1.6曲げ
ボーダー st 2.3t
天井内:SAチャンバー
せっこうボード t12.5+9.5 EP
断熱材 t25
照明(電気工事)
通電開口φ50
空調開口φ50
パーライトモルタル充填
機械室（1-3）
鉄板躯体現わし EP
ギャラリー（1）
CH=3000
CH=2980
パーライトモルタル充填
多孔質舗装床 t15
木毛セメント板 t20
スタイロフォーム（可変厚）
合せ複層ガラス FL12+A12+FL12
1FL
▼1FL;TP+93.744
553
3497
3609
5085
押えコンクリート
EVA系シート防水
雨水管
グラスウール吸音板 t50
不燃断熱材吹付 t25
天井内:SAチャンバー
せっこうボード t12.5+9.5 EP
合板t12+せっこうボードt9.5 EP
合板t12+せっこうボードt9.5 EP
避難通路
機械室（4）-3
ギャラリー（2）
CH=3775
CH=3500
砕石敷
押えコンクリート
EVA系シート防水
多孔質舗装床 t15
防塵塗装
グラスウール吸音板 t50
不燃断熱材吹付 t25
▼B1FL;TP+88.659
▼SGL=TP+88.43
押出成形セメント板 t15
倉庫（1）
熱源機械室
CH=4350
機械室（6）
CH=4310
防塵塗装
かさ上げコンクリート t100
湧水フォーム t100
排水溝
水抜きパイプ φ100
排水溝:防水モルタル
防塵塗装
かさ上げコンクリート t100
排水溝
▼B2FL;TP+84.494
▼TP+83.194
▼TP+80.769
4165
1300
2425
4115
4335
1545
2145
1580
最高水位
塗膜防水（三方）
雨水槽（2）
トップライト
FUC
排煙ファン置場
CH=2845-2875
C-100X50X20X2.3
@900（GW充填）
押出成形セメント板 t20
押えコンクリート t80
アスファルト防水
スチールグレーチング
亜鉛メッキ
押えコンクリート
EVA系シート防水
天井内:SAチャンバー
せっこうボード t12.5+9.5 EP
LGS100
せっこうボードボード t12.5+9.5 EP
エントランスホール
CH=2550
スチールパネル t=12
多孔質舗装材 t15
コンクリート面：FUC
合板t12+せっこうボードt9.5 EP
▼TP+97.044
▼1FL;TP+93.744
日舗装 t =40
3800
現場発泡ウレタン吹付 t25
天井内:SAチャンバー
せっこうボード t12.5+9.5 EP
合板t12+せっこうボードt9.5 EP
合板t12+せっこうボードt9.5 EP
ギャラリー（3）
CH=4000
PS／EPS／DS（1）
CH=2400
多孔質舗装床 t15
PS／EPS／DS（2）
CH=2700
強化ガラス t15
多孔質舗装床 t15
R8開口600φ
空調ダクト（設備工事）
□600x600
通気管100φ
押し出し法ﾎﾟﾘｽﾁﾚﾝﾌｫｰﾑ
保温板 t25
通気管φ100
設備ピット
通気管
連通管
φ150半割
人通孔φ600
排水溝
1500
▼B1FL;TP+88.659
▼SGL=TP+88.43
多孔質舗装床 t15
天井内:SAチャンバー 有効H100
せっこうボード t12.5+9.5 EP
水抜きパイプ 75φ
合板t12+せっこうボードt9.5 EP
ギャラリー（8）
CH=3500
合板t12+せっこうボードt9.5 EP
多孔質舗装床 t15
▼B2FL;TP+84.494
▼TP+82.349
▼TP+80.769
N1R14
N1R16
S1R5
S1R4
S1R2
S12R11
S1R1