

14. SZÁMÚ ÉPÜLET LAKÁSAI (É-01-14):

14/1-2. lakás	57,27m ²
14/3. lakás	28,54m ²
14/4. lakás	30,61m ²

Σ nettó= **116,42m²**
 Σ bruttó= 122,80m²

MEGJEGYZÉS:

α ±0,00 = Bf. 267,69m

JELMAGYARÁZAT

 ÚJ VASBETON SZERKEZETEK	 ÚJ VÁLASZFAL SZERKEZET POROTHERM 10 HS	
 ÚJ BETON SZERKEZETEK	 ÚJ KAVICS ÁGYAZAT	
 ÚJ FAL+PADLÓ SZERKEZETEK KM. ÉGETETT TÉGLA	 KIEGÉSZÍTŐ HŐSZIGETELÉS	
 ÚJ FAL SZERKEZET POROTHERM 25 HS	 MEGLÉVŐ TÁMFAL	

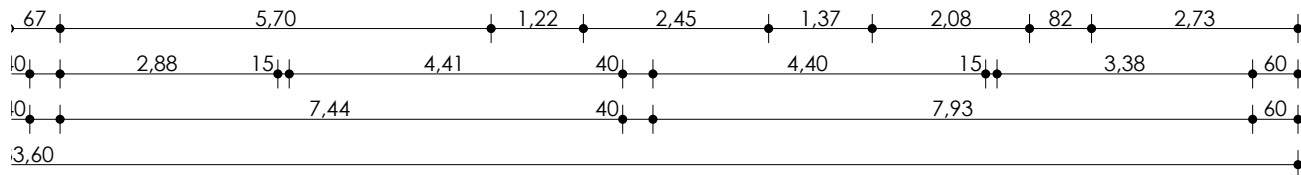
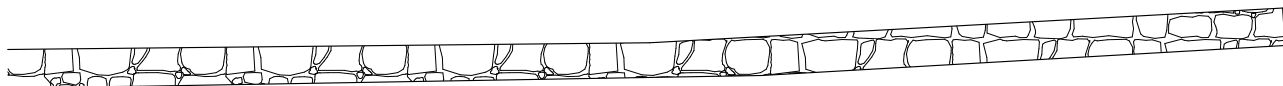

MEGLÉVŐ FALSZERKEZETEK
VÁLYOG+TÉGLA VEGYES FAL

MEGLÉVŐ FALSZERKEZETEK
TÉGLA FAL

BONTANDÓ SZERKEZETEK

MEGJEGYZÉS!

A terv a PMMF Politechnika Kft., azon belül dr. Rohoska Csaba szellemi alkotása, mely szerzői jogvédelmet élvez, felhasználása, áttervezése vagy bármilyen másolása csak a szerzők hozzájárulásával lehetséges! Az engedélyezési tervekben kivitelezési munka nem végezhető, a munkálatok elkezdésének feltétele a kiviteli tervek megléte!

RAJZ MEGNEVEZÉSE: T/OP-3.2.3.A-13/1 azonosító számú pályázathoz Szociális bérletások felújításának és komfortosításának építési engedélyezési terve		ÉPÍTÉS HELYE, CÍME: Pécs, György-telep 14. szám HRSZ: 36828	
ÉPÍTETŐ NEVE ÉS CÍME: Pécs Megyei Jogú Város Önkormányzata dr. Páva Zsolt polgármester 7621 Pécs, Széchenyi tér 1.		Aláírás:	
TERVEZŐ NEVE ÉS CÍME: PMMF Politechnika Kft. dr. Kukai Tibor ügyvezető 7624 Pécs, Boszorkány út 2.		Aláírás:	
ÉPÍTÉSZ TERVEZŐ NEVE: dr. Rohoska Csaba építész vezető tervező		Jogosultság: E1-02-0621	Aláírás:
ÉPÍTÉSZ MUNKATÁRS AK: Dányi Tibor, Zilahy Péter, Kósa Balázs, Stemmer Andrea		Jogosultság:	Aláírás:
STATIKUS TERVEZŐ NEVE: Duga Marcell okleveles építőmérnök		Jogosultság: T-K-02-0967	Aláírás:
GÉPÉSZ TERVEZŐ NEVE: Vigh Szabolcs épületgépész tervező		Jogosultság: G-T/02-0962	Aláírás:
VILLAMOS TERVEZŐ NEVE: Vas Tibor villamos tervező		Jogosultság: VT/02-1011	Aláírás:
KÜLSŐ KÖZMŰ TERVEZŐ NEVE ÉS CÍME: Orosz Gyula gépész tervező		Jogosultság:	Aláírás:
GÉODÉZIAI TERVEZŐ NEVE: Nagy Miklós földmérő mérnök, geodéziai tervező		Jogosultság: GD-T02-0760	Aláírás:
			DÁTUM: Pécs, 2013.08.29.

F-01-14

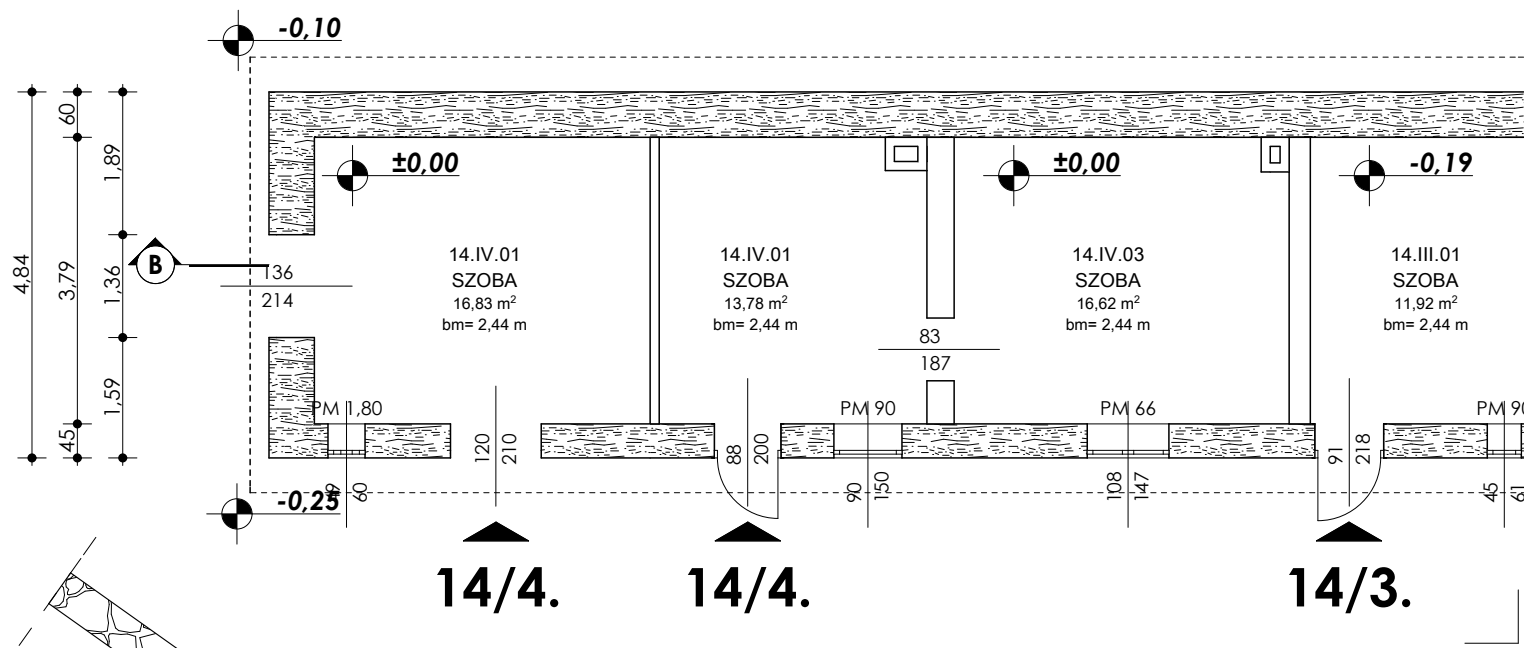
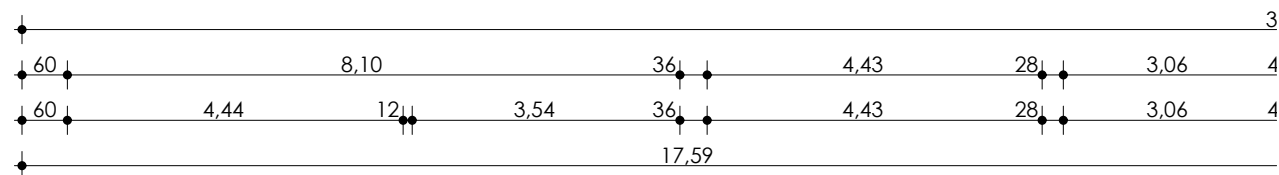

14. SZÁMÚ ÉPÜLET FELMÉRT ALAPRAJZA M = 1:100

