

0. SZINT (FÖLDSZINT)

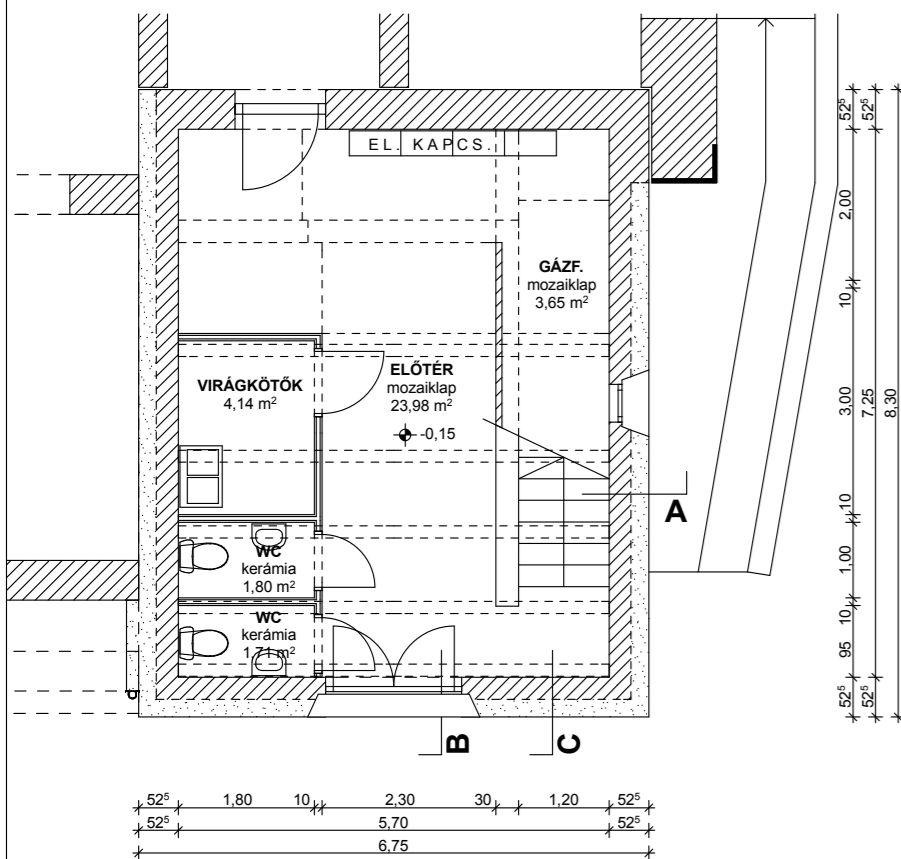

+1. SZINT (KARZAT)

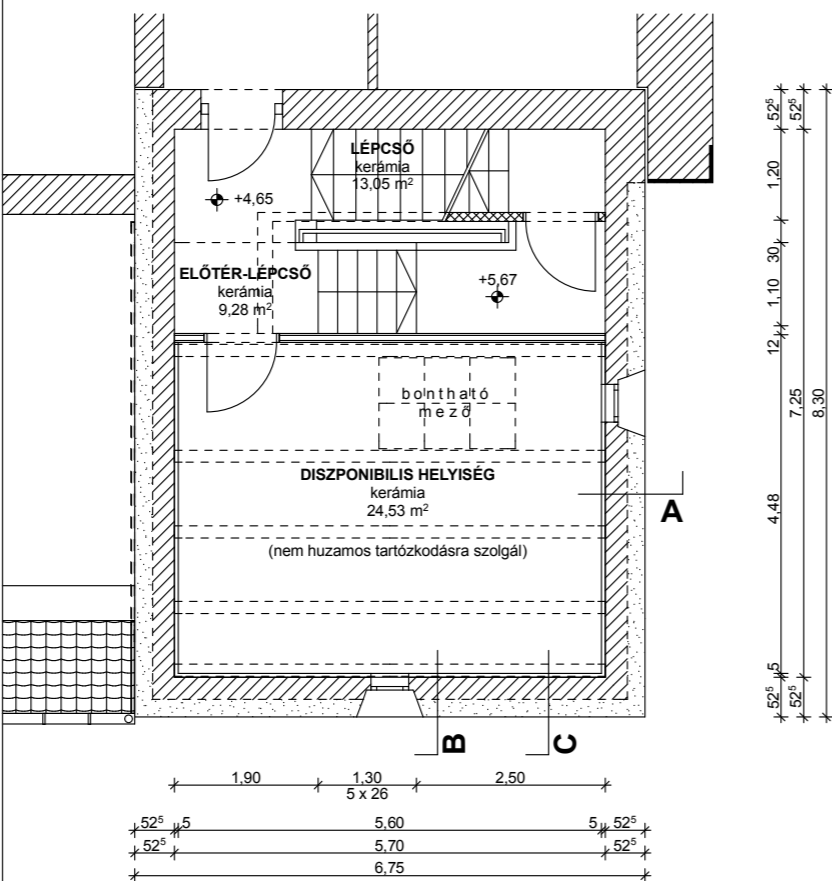

+2. SZINT (KARZAT FELETTI FÖDÉM)

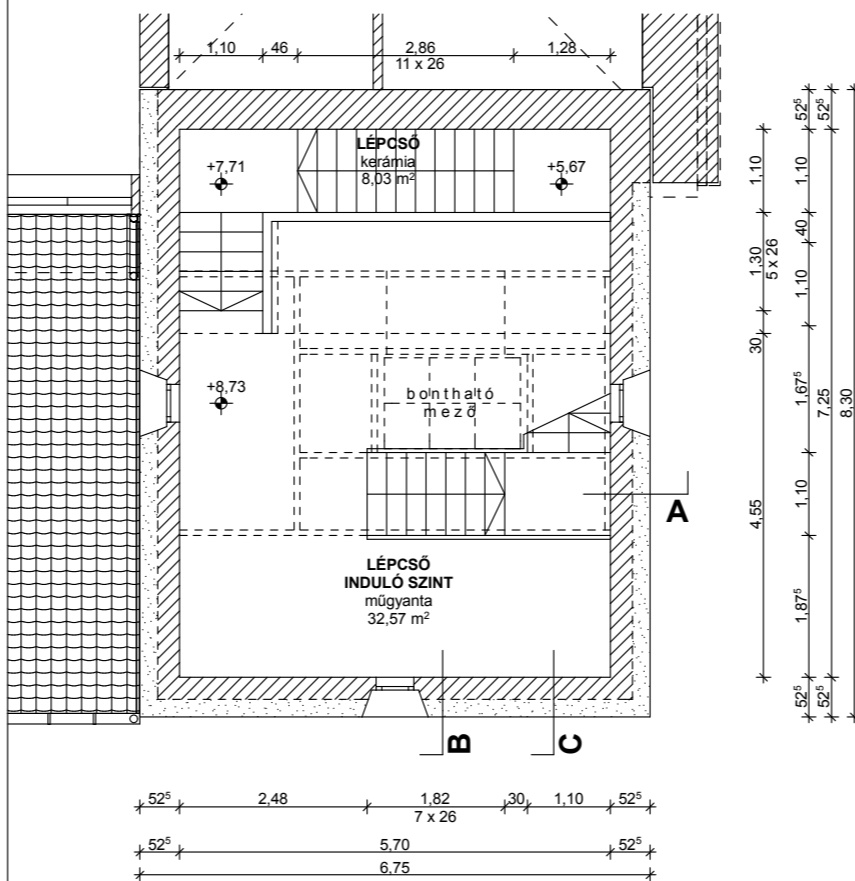

+3. LÉPCSŐSZINT

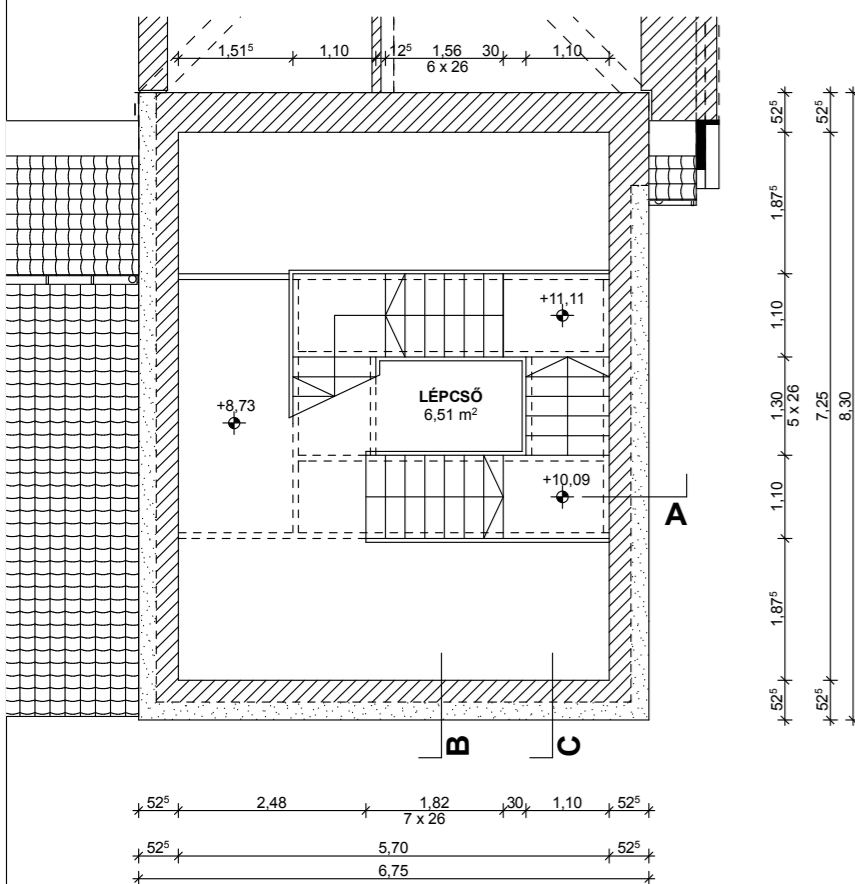

+4. LÉPCSŐSZINT

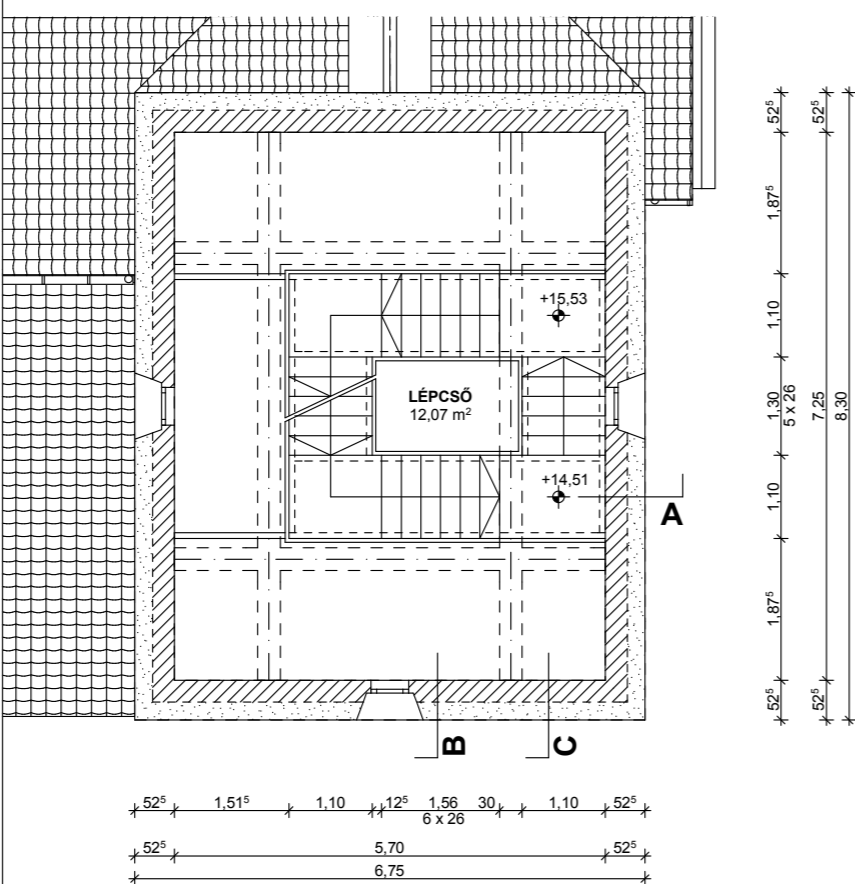

±0,00 = 114.00 Bmf

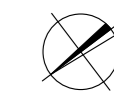

JELMAGYARÁZAT

- MEGLÉVŐ SZERKEZET
- MEGLÉVŐ VASBETON SZERKEZET
- MEGLÉVŐ TÉGLA FALSZERKEZET TERMÉSKŐ BURKOLATTAL
- TERVEZETT VASBETON SZERKEZET
- TERVEZETT VASBETON FALSZERKEZET TERMÉSKŐ BURKOLATTAL
- GIPSZKARTON VÁLASZFAL
- TERVEZÉSEL NEM ÉRINTETT ÉPÜLETRÉSZ

<p>EPÜLETTERVEZŐ KFT.</p>	<p>Eredeti tervező: Rimanóczy Gyula</p> <p>ATLANT Épülettervező Kft. 1025 Budapest, Nagybányai út 91.</p> <p>telefon: 275-1177 telefax: 394-4822 e-mail: atlant01@t-online.hu</p>	<p>Ügvevzetők:</p> <p>Csikós Zoltán</p> <p>Peity Attila</p>
	<p>Munka megnevezése: Páduai Szent Antal Plébániatemplom Toronyépítése 1145 Budapest, Bosnyák tér 6-7. Hrsz.: 31262/3</p>	<p>Szerz.: 223/13</p> <p>Ép. eng. terv. lépték: 1:100, 1:1000</p> <p>dátum: 2013. április</p>
<p>Rajz címe: Torony alaprajzok-1 (meglévő toronyrész) Tervezett állapot</p>	<p>Megrendelő: Páduai Szent Antal Plébánia, 1145 Budapest, Bosnyák utca 26.</p> <p>Építész tervező: Csikós Zoltán, Peity Attila</p>	<p>ÉT-2</p>