

4-4 Keresztmetszet M=1:50

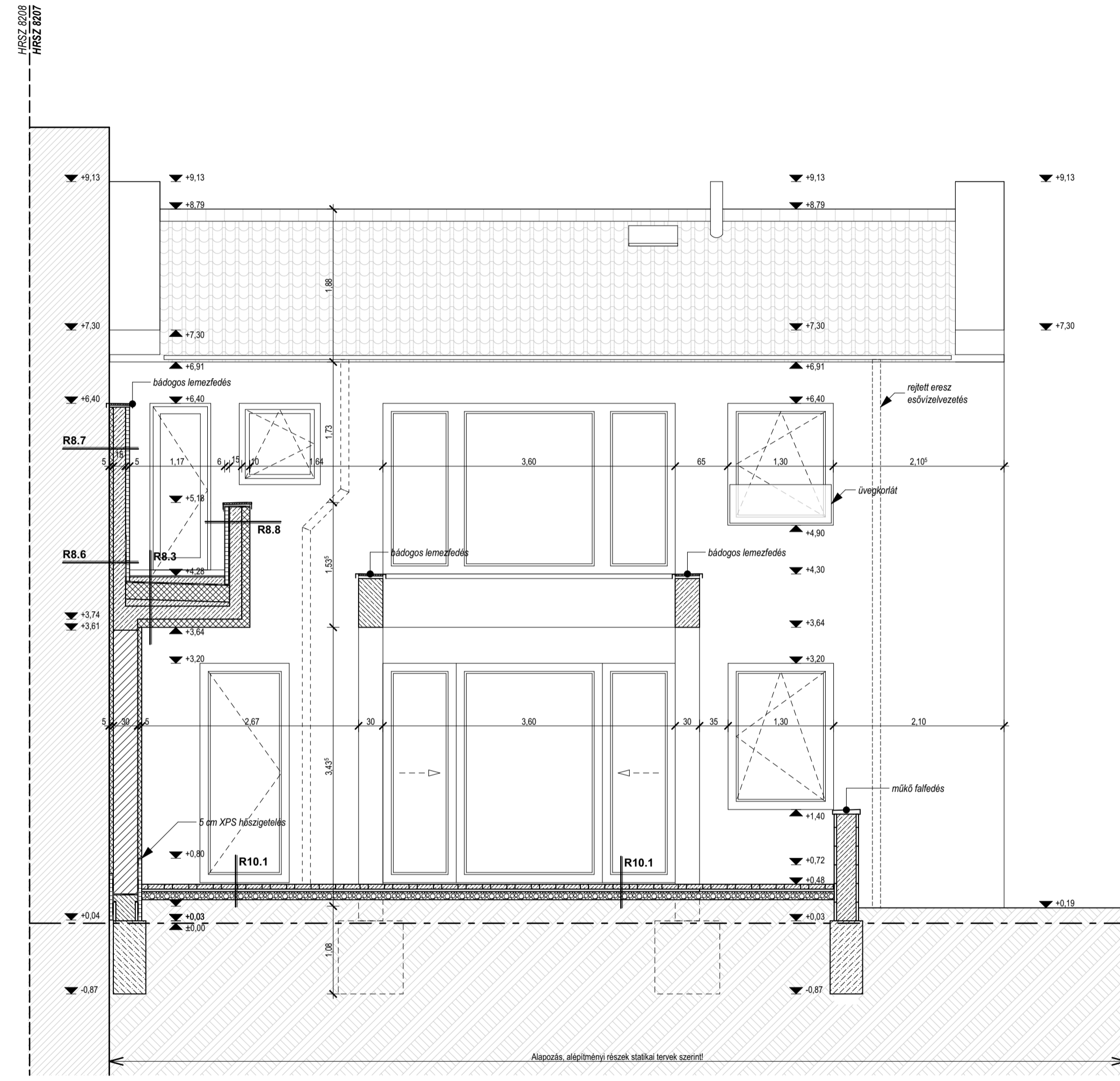

5-5 Keresztmetszet M=1:50

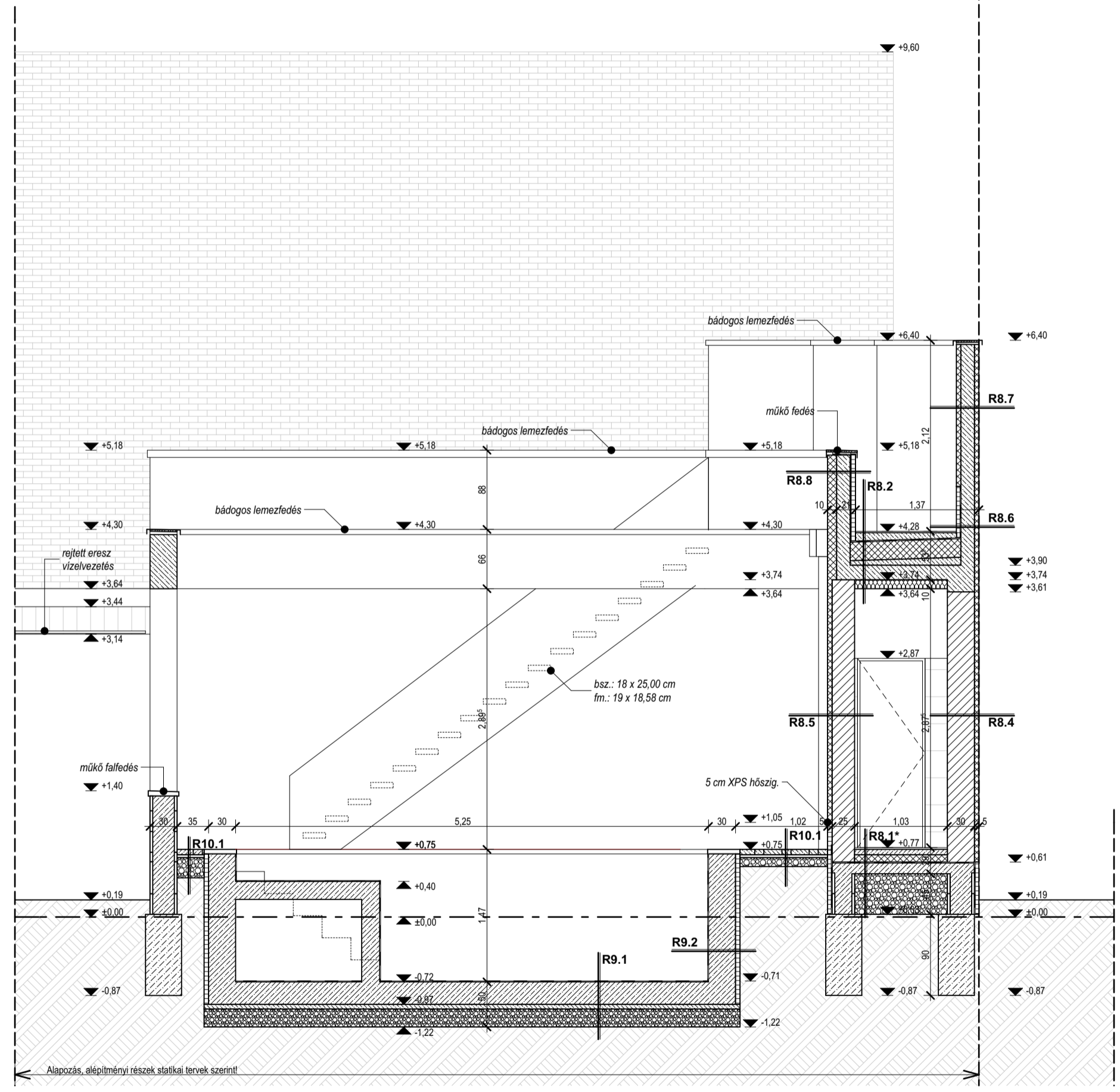

6-6 Keresztmetszet M=1:50

**Metszett szerkezetek**

- Meglévő épületszerkezet
- Kerámia falszerkezet
- Monolit vasbeton szerk.
- Monolit betonszerkezet
- Falszerkezet
- EPS hőszigetelés
- XPS hőszigetelés
- Szálas hőszig.
- Kavicsréteg
- Termett talaj

**Nem metszett felületek**

- Zöldfelület
- Kerámia burkolat
- Beton térfüggő burkolat
- Korcolt lemezfedés

- Megjegyzés:**
- Terv +/- 0,00 = Bfm 116,36 (kapu előtti aknafedél szintje)
  - A belső ajtók alaprajzon jelölt méretei tőkbelméret.
  - Pontos falnyílásméret a bontás után állapítható meg!
- Rétegtrendek a "K-6 Rétegtrendek" c. tervlapon!

|                    |  |              |               |
|--------------------|--|--------------|---------------|
| MUNKA MEGNEVEZÉSE: | Családi lakóház megvalósulási terve  | PAPÍR MÉRET: | 70,0 x 38,0   |
| ÉPÍTÉS HELYE:      | Debrecen, Csokonai utca 46.; HRSZ 8207   | DÁTUM:       | 2022.01.      |
| ÉPÍTETŐ:           | Karácsony Zoltán; 4030 Debrecen, Palóc u. 23.  | MÉRETÁRÁNY:  | M=1:50        |
| RAJZ MEGNEVEZÉSE:  | <b>Metszetek II.</b>   | TERV TÍPUS:  | MEGVALÓSULÁSI |
| TERVEZŐ:           | Studio Kőszeghy Kft. - 1117 Budapest, Fehérvári út 31. 3/24.<br>Felelős tervező: Kőszeghy Flóra, okleveles tervezőépítész<br>Építész Kamara: É-01-6355<br>flora.koszeghy@gmail.com / +36-70-259-45-50<br>Építész tervező munkatárs: Homoki Zsolt (É-09-0671) | RAJZSZÁM:    | <b>M-4_a</b>  |